

TÜRKİYE ENFLASYON RAPORU

Nisan 2026

JCR-ER
EKONOMİK ARAŞTIRMALAR VE İŞ GELİŞTİRME

COHIVE

Aylık TÜFE Gelişmeleri

TÜFE, Nisan'da beklentilerin üzerinde aylık 4.18% artış gösterdi. Ana harcama grupları incelendiğinde, tüm gruplarda aylık bazda artış görülürken en yüksek artış, yeni sezon ürünlerin piyasaya girmesiyle birlikte giyim ve ayakkabı grubunda yaşandı. Bu etkinin Mayıs ayında da devam etmesi beklenmekte.

Manşet enflasyona en yüksek katkı, 0.95 puan ile gıda ve alkolsüz içecekler grubundan geldi. Her ne kadar iklim koşullarındaki iyileşme bu grubu desteklese de jeopolitik gerilimler nedeniyle artan lojistik maliyetler gruptaki artış üzerinde etkili oldu. Benzer şekilde elektrik ve doğalgaz fiyatlarında yaşanan yükselişlerden dolayı konut, su, elektrik, gaz ve diğer yakıtlar grubu enflasyonu 7.99% oranında artarak 0.90 puan ile manşet TÜFE'ye en yüksek katkıyı veren ikinci ana grup oldu. Akaryakıt fiyatlarındaki yüksek oynaklığın devam ettiği dönemde ulaştırma grubunda aylık artış 4.29% oldu.

Aylık TÜFE Değişimi *

(3 Aylık Hareketli Ortalama, MA, %)

— TÜFE — TÜFE B — TÜFE C

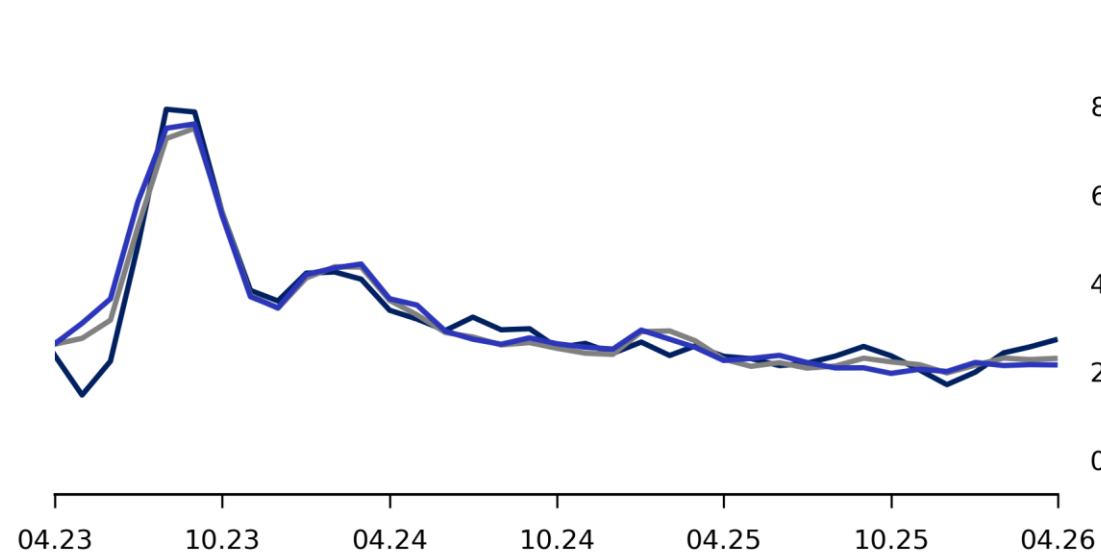

Aylık Enflasyona Katkılar **

(%)

■ Diğer Hizmet ■ Diğer Mal ■ Gıda ve Alkolsüz İçecekler ■ Konut ■ Ulaştırma

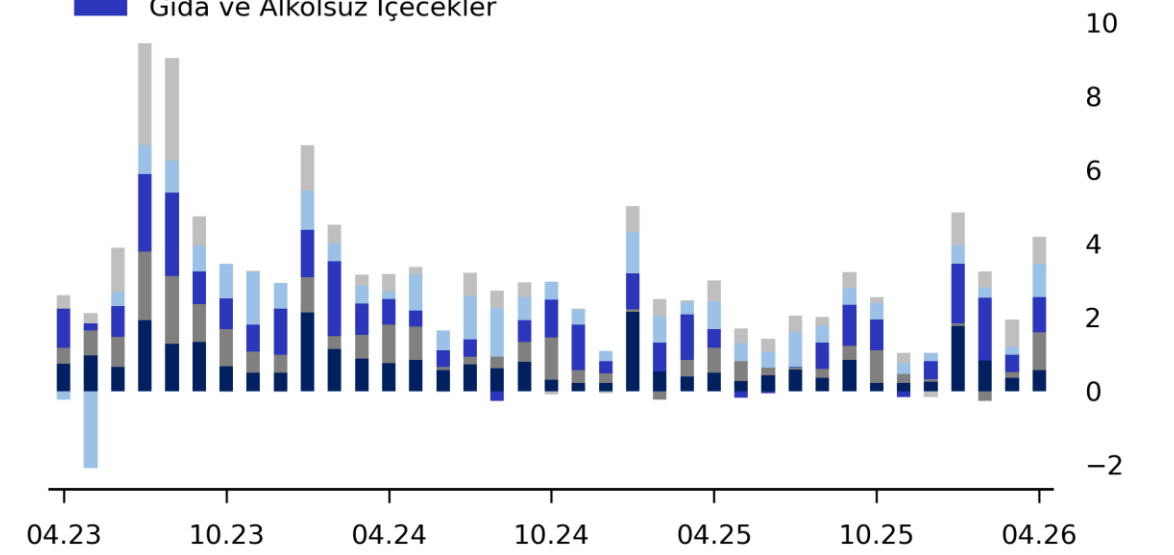

*Mevsimsellikten arındırmada kullanılan parametrelere 17. sunuda yer verilmiştir.

**TÜİK yeni COICOP kodları için geçmişe yönelik ağırlık bilgisi vermediğinden, 2026 öncesi ağırlıklar tahmin edilmiştir.

Diğer Mal: Konut, Gıda ve Ulaştırma grubu hariç diğer malları kapsamaktadır.

Diğer Hizmet: Konut ve Ulaştırma grubu hariç diğer hizmet kalemlerini kapsamaktadır.

Kaynak: TÜİK, JCR-ER Araştırma

Yıllık TÜFE Gelişmeleri

Nisan'da yıllık TÜFE artış hızı bir önceki aya göre artarak 32.37% seviyesinde gerçekleşirken, yıllık enflasyona en yüksek katkıyı 8.72 puan ile gıda ve alkolsüz içecekler grubu sağladı. Konut, su, elektrik, gaz ve diğer yakıtlar grubu ise 6.30 puan katkı ile dikkat çekti. Enerji maliyetlerindeki yüksek seviyelerin devamı ve yüksek oynaklık ile birlikte gerek gıda enflasyonu gerekse de konut, su, elektrik, gaz ve diğer yakıtlar grubundaki artışlar yeniden ivmelendi. Bu kapsamda jeopolitik gelişmeler ana eğilim üzerinde belirleyici olmaya devam edecek.

Yıllık TÜFE Değişimi

(%)

— TÜFE — TÜFE B — TÜFE C

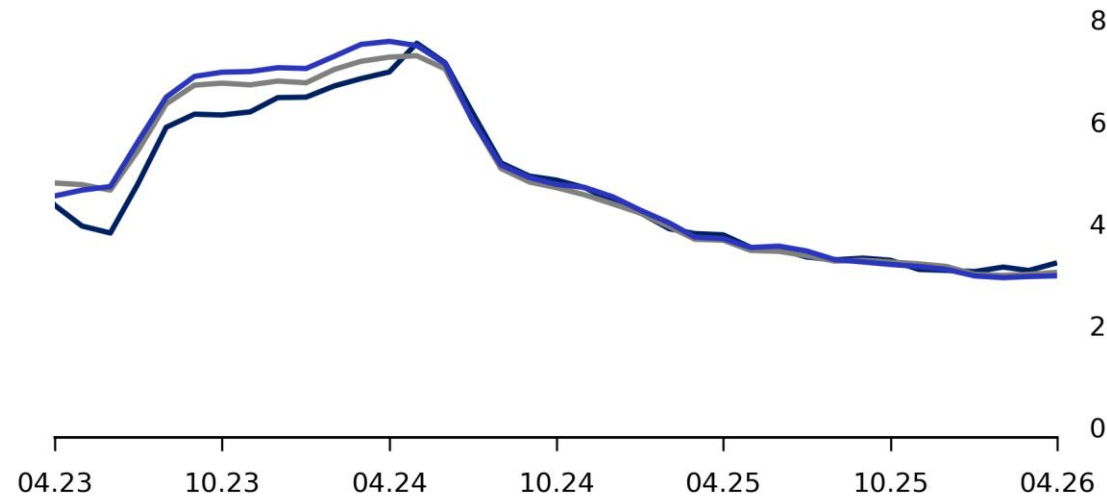

Yıllık Enflasyona Katkılar *

(%)

■ Diğer Hizmet ■ Konut
■ Diğer Mal ■ Ulaştırma
■ Gıda ve Alkolsüz İçecekler

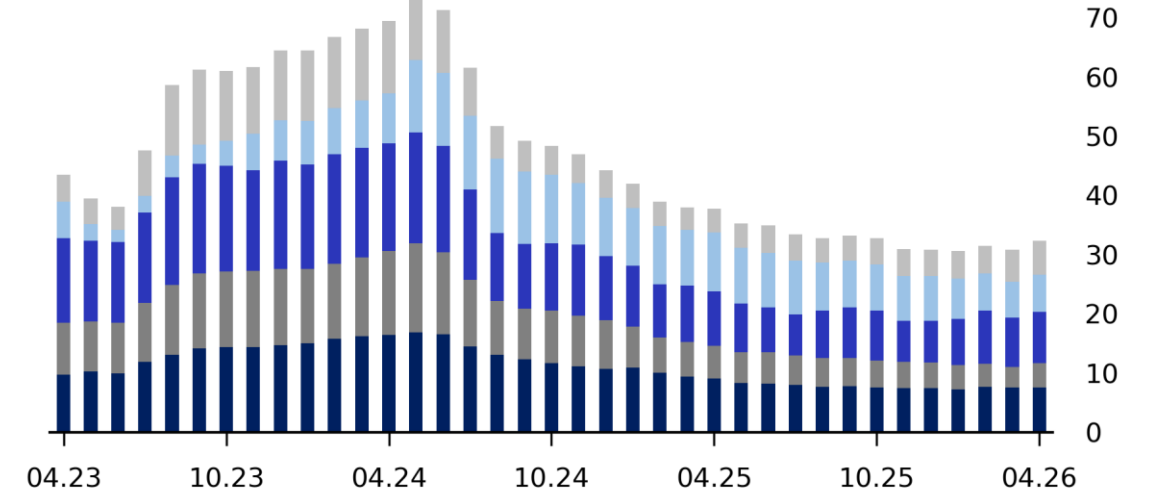

*TÜİK yeni COICOP kodları için geçmişe yönelik ağırlık bilgisi vermediğinden, 2026 öncesi ağırlıklar tahmin edilmiştir.

Diğer Mal: Konut, Gıda ve Ulaştırma grubu hariç diğer malları kapsamaktadır.

Diğer Hizmet: Konut, Gıda ve Ulaştırma grubu hariç diğer hizmet kalemlerini kapsamaktadır.

Kaynak: TÜİK, JCR-ER Araştırma

Katkılar

Enerji maliyetlerinin yüksek seyrini koruduğu dönemde doğalgaz TÜFE'ye aylık bazda en çok katkı veren alt grup oldu. Mevsim geçişi döneminde kadın ve erkek giyim eşyaları grupları da aylık enflasyonu yukarı çeken alt gruplar oldu.

Yıllık katkı tarafında alt gruplar incelendiğinde, kira enflasyonu yıllık bazda en yüksek katkıyı yaparken hizmetler tarafında lokantalar, kafeler ve benzerleri, tam sunum hizmeti verenler grup en yüksek ikinci katkıyı veren grup oldu.

Aylık En Çok Katkı

(%)

1. Doğalgaz ve ilgili abonelik ücretleri
2. Kadın ve kız çocuk giysileri
3. Lokantalar, kafeler ve benzerleri, tam sunum hizmeti verenler
4. Erkek ve erkek çocuk giysileri
5. Ekmek ve unlu mamuller

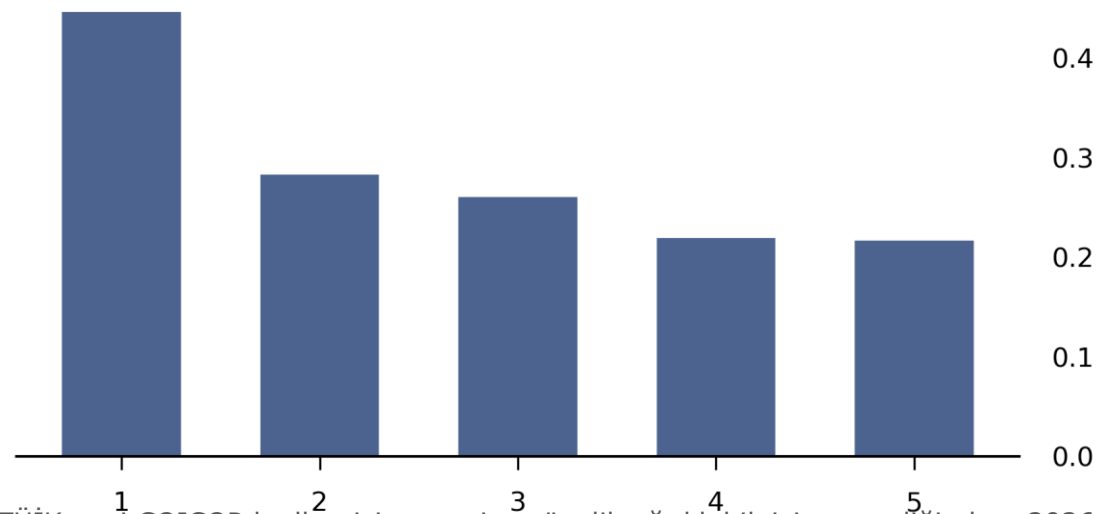

TÜİK yeni COICOP kodları için geçmişe yönelik ağırlık bilgisi vermediğinden, 2026 öncesi ağırlıklar tahmin edilmiştir.

Yıllık En Çok Katkı

(%)

1. Kiracılar tarafından ödenen gerçek kira
2. Lokantalar, kafeler ve benzerleri, tam sunum hizmeti verenler
3. Meyvesi yenen sebzeler, taze veya soğutulmuş (domates, biber, salatalık, kabak vb.)
4. Et, taze, soğutulmuş veya dondurulmuş
5. Otobüs ile yolcu taşımacılığı

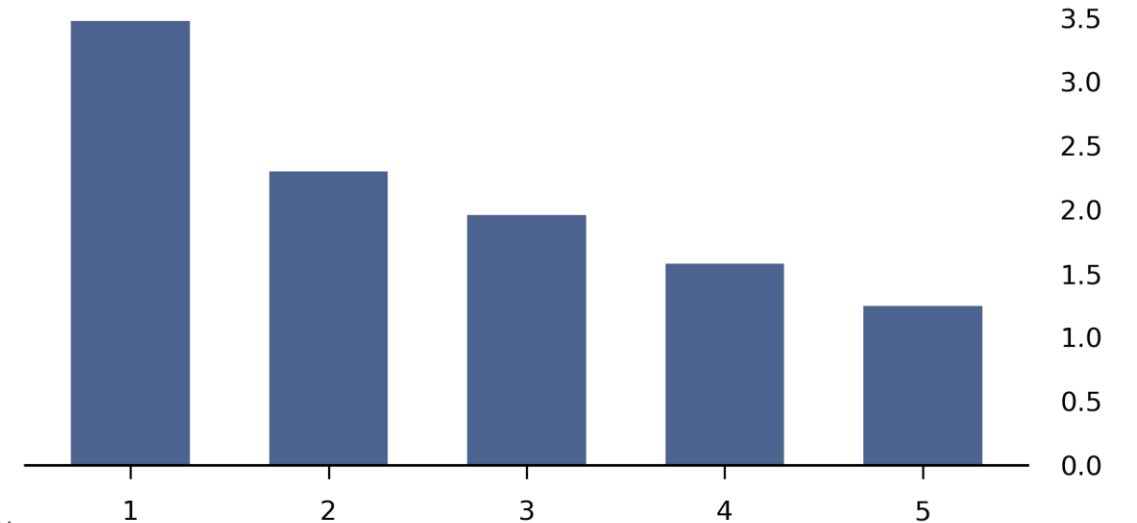

Kaynak: TÜİK, JCR-ER Araştırma

Mal ve Hizmet Enflasyonu

Nisan ayında mal enflasyonu aylık 4.94%, yıllık 28.24% artarken, hizmet enflasyonu aylık 3.03%, yıllık 40.30% yükseldi. Mal tarafında artışların ana sürükleyicisi gıda ve alkolsüz içecekler grubu olurken, hizmet enflasyonunda ise aylık bazda ulaştırma hizmetleri 6.17% artışla öne çıktı. Kira kalemindeki yapışkanlık yavaşlama eğilimine rağmen yıllık artışta belirleyici olmayı sürdürdü.

Aylık Mal ve Hizmet Enflasyonu *

(3 Aylık Hareketli Ortalama, MA, %)

— Mallar — Hizmetler

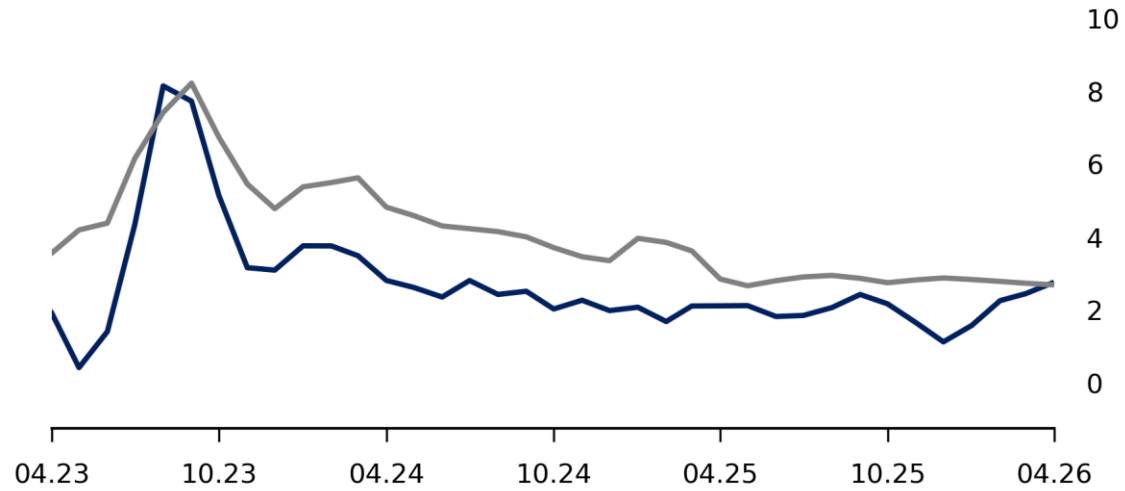

Yıllıklandırılmış Mal ve Hizmet Enflasyonu

(3 Aylık Hareketli Ortalama, %)

— Mallar — Hizmetler

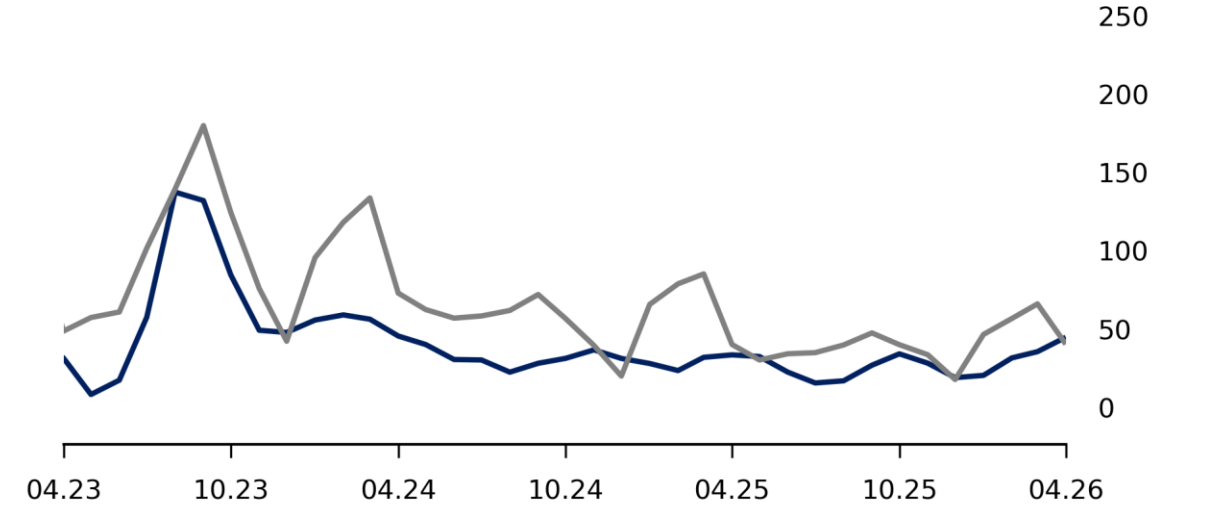

*Mevsimsellikten arındırmada kullanılan parametrelere 17. sunuda yer verilmiştir. TÜİK yeni COICOP kodları için geçmişe yönelik ağırlık bilgisi vermediğinden, 2026 öncesi ağırlıklar tahmin edilmiştir.

Kaynak: TÜİK, JCR-ER Araştırma

TÜFE Dağılımı

TÜFE alt bileşenlerinin dağılımına bakıldığında, alt kalemlerin yaklaşık 54%'ünün aylık artışının 2% ve üzerinde gerçekleştiği görüldü. Mart ayında 2%'nin üzerindeki artış oranı 39.4% idi.

Uç değerlerin azalması ve artışların merkezi seviyelere kayması, fiyat oynaklıklarının gerilediğini ve enflasyonun genel eğiliminin daha öngörülebilir ve yönetilebilir bir seyir izlediğini gösteriyor.

Aylık TÜFE Dağılım Analizi *

(MA, %)

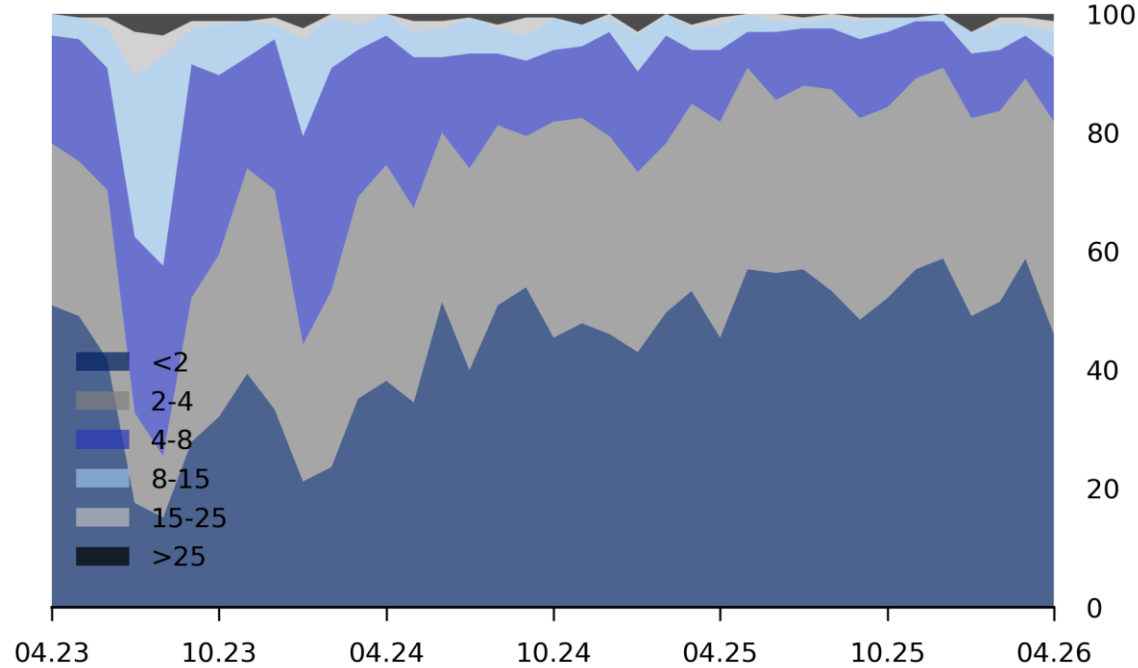

Yıllık TÜFE Dağılım Analizi

(MA, %)

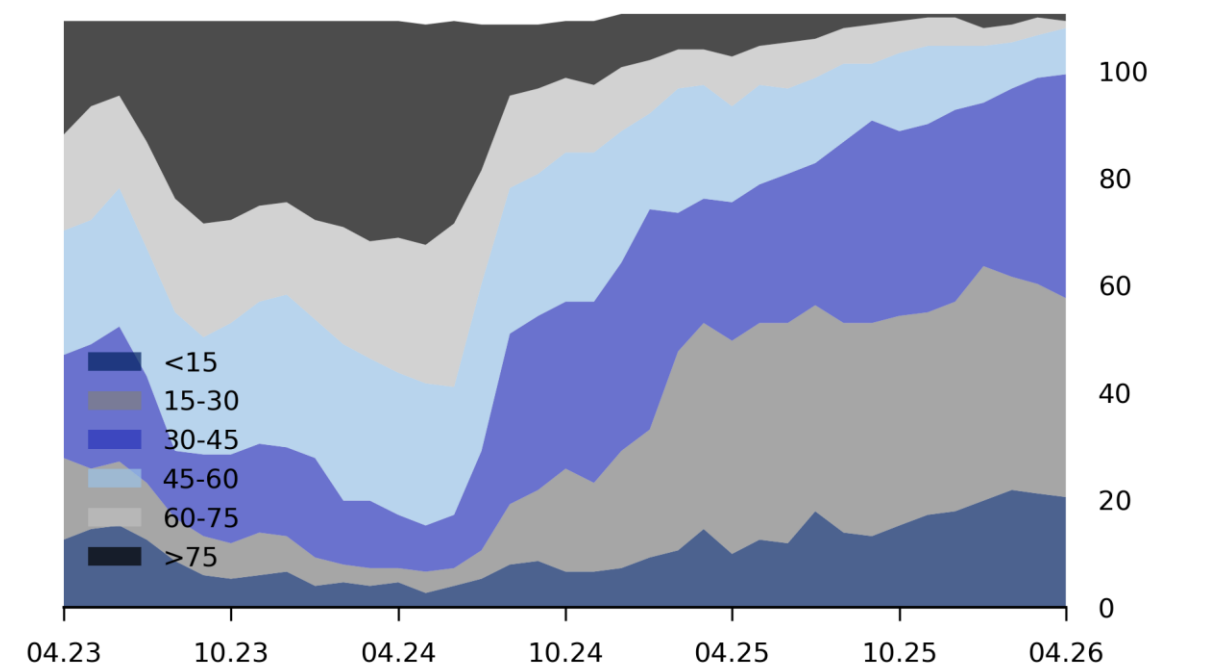

*RSA03 spesifikasyonu ile alt kalemler doğrudan arındırma yöntemi ile mevsimsellikten arındırılmıştır.

TÜFE Yayılımı

Nisan ayında mevsimsellikten arındırılmış alt kalemler itibarıyla yaptığımız hesaplamalar, yayılım endeksinin 6 aylık hareketli ortalaması, mal grubunda gerilemeye devam ettiğini ancak hizmet tarafında artışın sürdüğüne işaret etti. Ancak jeopolitik risklerin getirmiş olduğu yüksek enerji maliyeti etkilerinin son 2 ayda mal kalemlerinde hissedildiği görülmekte.

Önümüzdeki dönemde ise jeopolitik risklerin yüksek seyretmesi halinde yaşanacak ürün fiyat artışları, mal kalemlerinde mevcut olumlu eğilimi bozmaya devam edebilir. Enerji fiyatlarındaki yukarı yönlü olası baskılar, mal grubu yayılım endeksinde yeniden genişlemeye yol açarak dezenflasyon sürecinde risk faktörü olabilir.

Yayılım Endeksleri *

(6 Aylık Hareketli Ortalama, %)

— Mal — Hizmet — Toplam

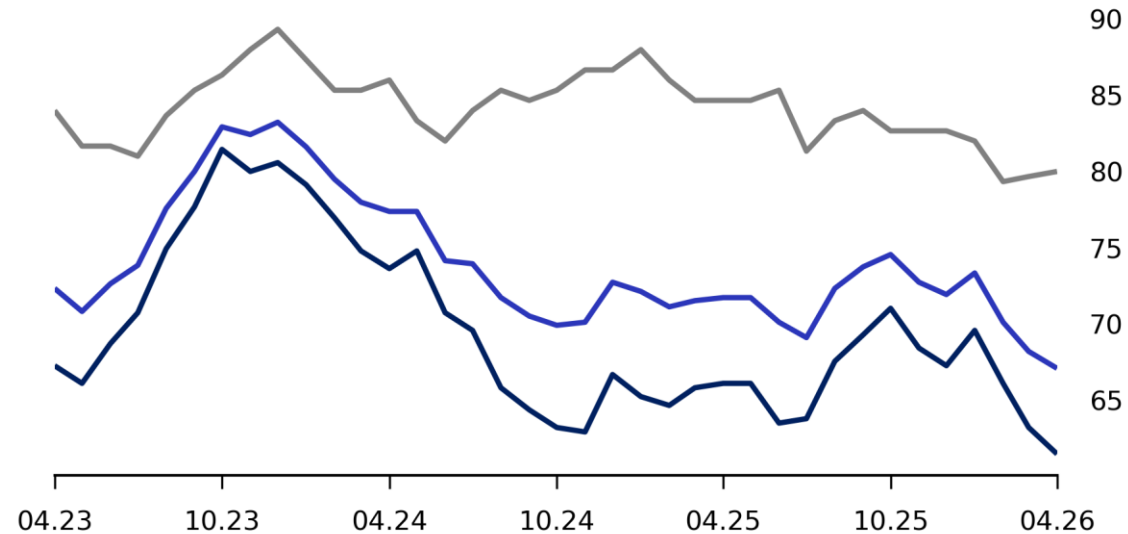

Aylık TÜFE Eğilimi **

(3 Aylık Hareketli Ortalama, %)

— Medyan — SATRIM — Oynak Kalemler Hariç TÜFE — TÜFE B — TÜFE C

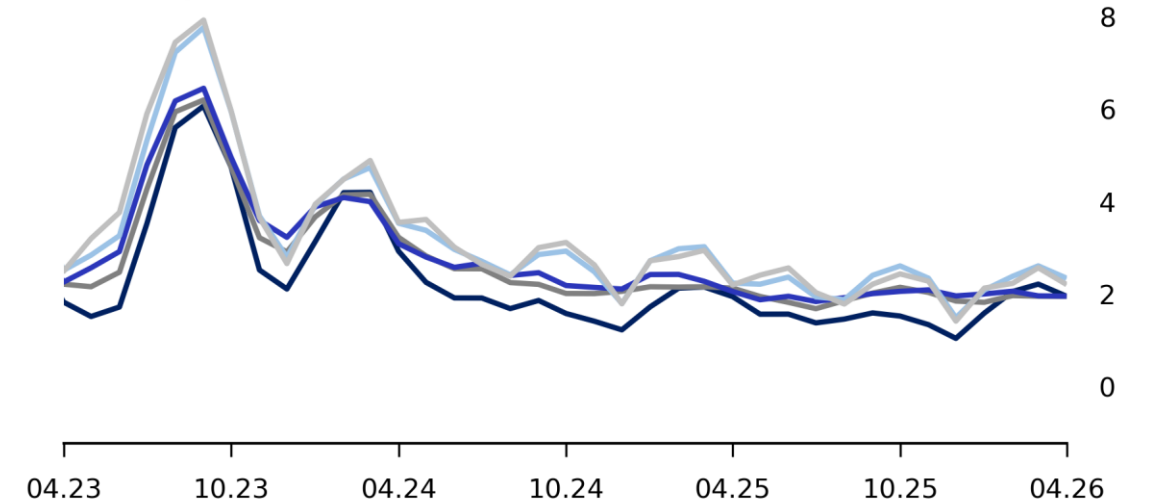

*RSA03 spesifikasyonu ile alt kalemler doğrudan arındırma yöntemi ile mevsimsellikten arındırılmıştır.

Her ay için fiyatı artan ürünlerden, fiyatı azalan ürünlerin çıkarılması ve sonucun toplam ürün adedine bölünmesi ile elde edilmiştir.

**SATRIM hesaplanırken, alt endeksler doğrudan yöntemle mevsimsellikten arındırılmış veriler olup 3 aylık ortalamalar kullanılmıştır.

Kaynak: TÜİK, JCR-ER Araştırma

Enflasyon Beklentileri

Nisan ayında hanehalkı, piyasa katılımcıları ve reel sektörün 12 aylık enflasyon beklentilerinde artış gözlenirken, hanehalkının beklentisi 51.56% seviyesine yükseldi. Bununla birlikte, enflasyonun artacağını öngören hanehalkı oranı 69.28%'den 71.12%'ye yükselirken, düşüş bekleyenlerin oranı ise 15.14%'ten 14.57%'ye geriledi. Nisan ayı beklenti anketleriyle, hanehalkı ile birlikte finansal kesim ve reel sektörde dezenflasyon sürecine yönelik beklentilerin kötüleştiği görülmekte. Jeopolitik risklerle enerji maliyetleri kaynaklı artışların başta ulaştırma ve temel hizmet kalemleri olmak üzere mal gruplarına da yansımaları, enflasyon beklentileri üzerinde belirleyici olabilir.

Yıllık TÜFE Beklentileri *

(%)

— 12 Ay Sonrası — 24 Ay Sonrası

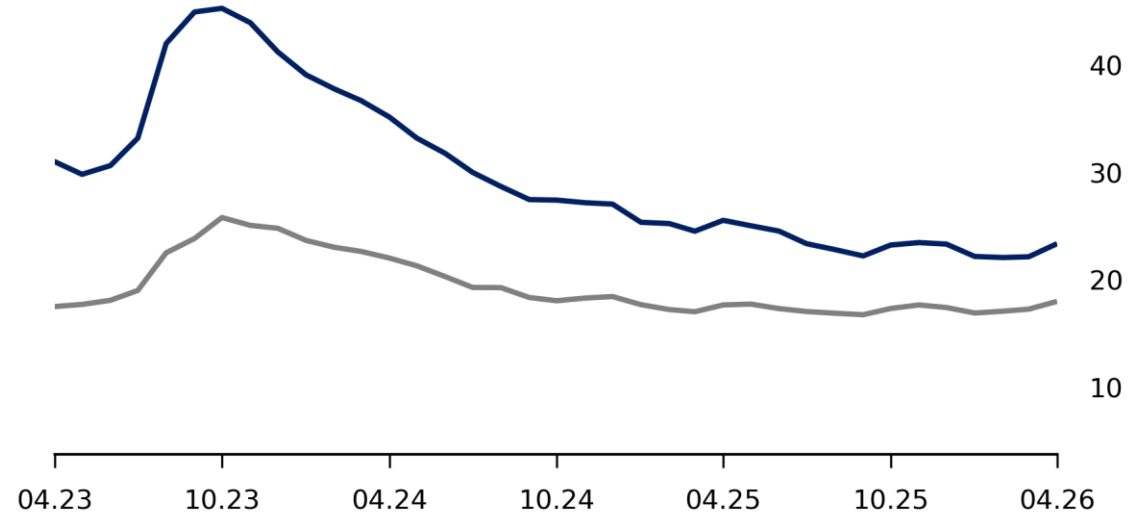

12 Ay Sonrası Yıllık TÜFE Beklentileri

(%)

— Hanehalkı — Piyasa Katılımcıları — Reel Sektör

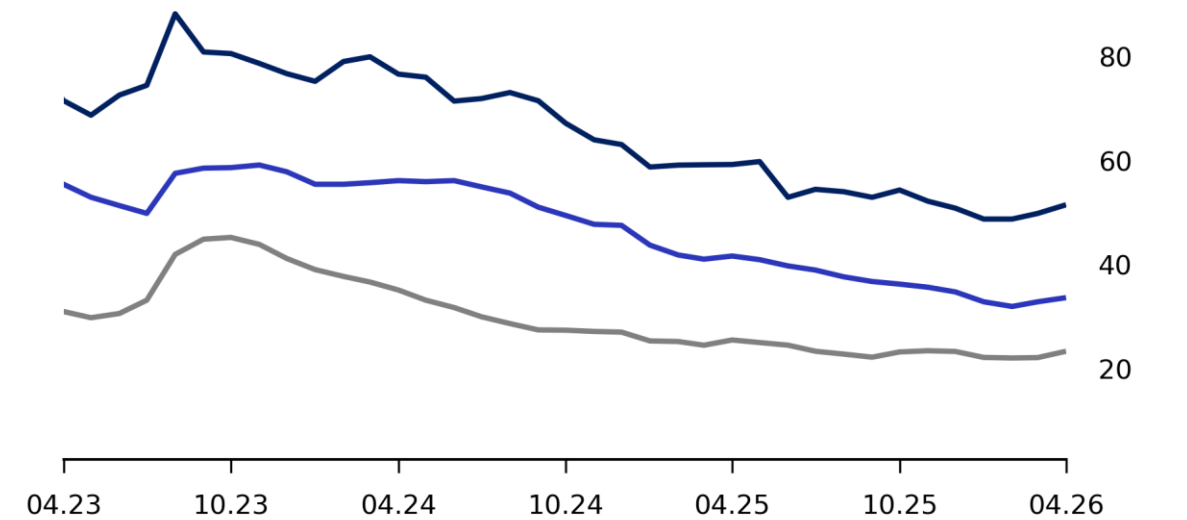

*Piyasa Katılımcıları Anketi katılımcılarının enflasyon beklentilerini içermektedir.

Yİ-ÜFE Gelişmeleri ve Reel Kesim Enflasyon Beklentileri

Yİ-ÜFE Nisan ayında aylık bazda 3.17% artış kaydederken, yıllık artış oranı 28.59% seviyesine yükseldi. Bu dönemde, üretici fiyatları sepetinde yaklaşık 20% ile en yüksek ağırlığa sahip olan gıda grubundaki aylık 2.29%'luk artış ile ham petrol ve doğal gaz grubunda görülen aylık 39.63%'lük güçlü yükseliş manşet Yİ-ÜFE'yi yukarı taşıyan başlıca unsurlar oldu. Buna karşılık, elektrik ve gaz üretim ve dağıtım fiyatlarındaki 4.96%'lık düşüş manşet Yİ-ÜFE üzerinde aşağı yönlü baskı yarattı.

Reel kesimde gelecek 3 aylık döneme ilişkin fiyatların artacağını bekleyenlerin yüzdesi son iki aydır artış göstermekte.

Reel Kesim Fiyat Beklentileri *

(Gelecek 3 Ay, %)

- artacak
- aynı
- azalacak

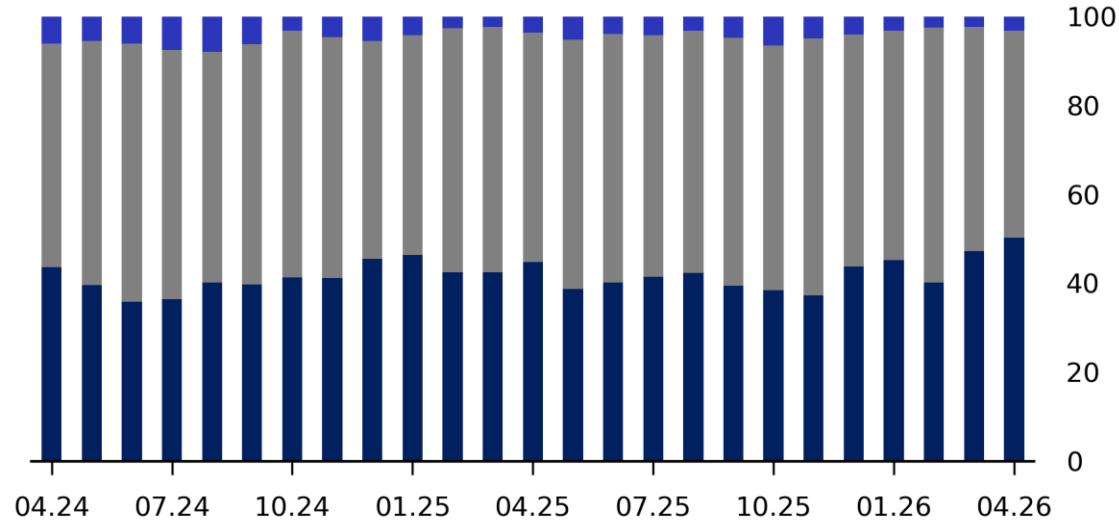

Yıllık Yİ-ÜFE Değişimi

(%)

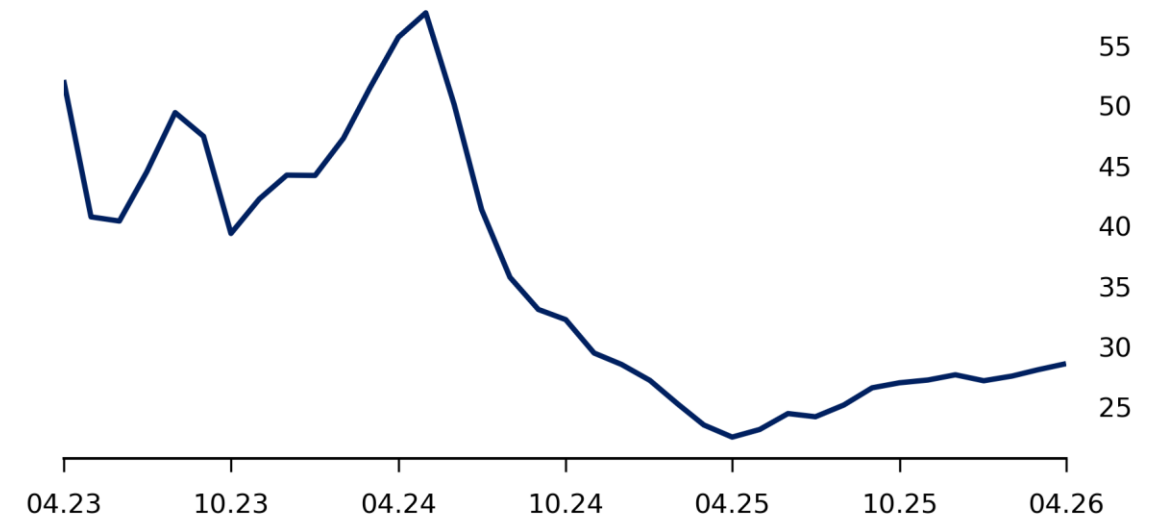

*Reel kesim katılımcılarının gelecek üç aya ilişkin iç piyasa satış fiyatı beklentilerinin yönü gösterilmektedir. Dağılımlar, katılımcıların yanıtlarının yüzde içindeki payını yansıtmaktadır.

Kaynak: TCMB EVDS, TÜİK, JCR-ER Araştırma

Aylık Özel Grup Bazında Fiyat Değişimleri

Aylık TÜFE Özel Grupların Değişimi (%)

	2025-04	2025-05	2025-06	2025-07	2025-08	2025-09	2025-10	2025-11	2025-12	2026-01	2026-02	2026-03	2026-04
Çekirdek B	3.10	2.25	1.76	1.82	2.07	3.34	2.43	1.27	0.78	4.22	2.16	1.45	3.42
Çekirdek C	3.34	2.43	1.93	1.74	1.69	3.22	2.41	1.22	0.63	4.55	1.53	1.64	3.46
Çekirdek F	2.96	1.49	1.48	1.45	2.04	3.35	2.70	0.78	0.93	4.80	3.06	1.67	3.75
Mallar	2.99	1.43	0.71	1.52	1.72	2.79	2.94	0.56	0.89	3.25	2.82	1.65	4.94
Enerji	4.32	2.15	2.27	7.35	0.64	1.24	1.28	1.86	-0.08	2.29	1.97	4.75	14.40
Gıda ve alkolsüz içe.	2.01	-0.71	-0.27	0.07	3.02	4.62	3.41	-0.69	1.99	6.59	6.90	1.79	3.70
İşlenmemiş Gıda	1.98	-3.01	-1.68	-2.39	2.02	5.53	4.52	-3.33	2.64	11.79	9.03	3.18	4.22
Taze sebze ve meyve	-1.49	-4.67	-1.94	-4.78	2.25	4.33	5.49	-6.09	-0.11	22.03	17.55	3.08	5.93
İşlenmiş Gıda	2.04	1.39	0.97	2.18	3.83	3.90	2.51	1.50	1.47	2.69	5.16	0.62	3.25
Temel Mallar	3.74	3.26	1.01	0.09	0.52	2.11	3.20	0.92	0.30	0.51	-1.00	0.44	4.15
Giyim	6.57	7.09	-0.32	-6.02	-0.77	3.94	12.68	0.66	-3.05	-4.83	-5.43	-2.17	9.03
Dayanıklı mallar	3.43	2.73	1.24	1.57	0.73	2.10	0.91	0.99	0.72	2.91	1.04	0.81	1.15
Diğer temel mallar	2.38	1.49	1.59	2.02	1.01	0.95	0.67	1.01	2.07	2.40	0.16	2.20	4.41
Hizmet	3.00	1.74	2.73	3.14	2.65	4.10	1.79	1.46	0.89	7.39	3.19	2.39	3.03
Kira	3.20	3.10	3.97	4.68	4.61	4.39	3.74	2.49	1.65	5.26	3.46	2.41	2.33
Restoran	3.59	1.83	2.10	2.24	1.88	2.68	1.34	0.89	1.51	5.86	2.82	1.17	3.51
Ulaşım	5.75	0.99	4.01	1.28	3.36	6.28	1.81	1.69	-2.66	8.05	1.43	6.07	6.17
İletişim	0.38	-0.14	1.48	5.67	1.65	0.80	0.69	1.51	3.63	5.35	8.73	3.03	1.64
Diğer hizmet	2.27	1.39	2.28	2.79	1.92	5.04	0.99	1.06	0.36	9.74	3.58	1.62	1.64

Kaynak: TÜİK, JCR-ER Araştırma

Yıllık Özel Grup Bazında Fiyat Değişimleri

Yıllık TÜFE Özel Grupların Değişimi (%)

2025-04 2025-05 2025-06 2025-07 2025-08 2025-09 2025-10 2025-11 2025-12 2026-01 2026-02 2026-03 2026-04

Çekirdek B	36.81	34.81	34.62	33.77	32.71	32.86	32.52	32.17	31.66	30.11	29.91	30.11	30.51
Çekirdek C	37.12	35.37	35.64	34.70	33.00	32.54	32.05	31.65	31.08	29.80	29.46	29.68	29.83
Çekirdek F	34.74	32.90	32.84	31.41	32.19	32.53	31.93	29.72	29.44	30.25	31.05	30.12	31.13
Mallar	30.79	28.70	28.44	26.96	27.22	28.13	27.65	25.19	25.02	25.70	27.17	25.87	28.24
Enerji	48.11	44.21	45.40	41.89	33.66	34.73	34.64	36.05	35.06	30.21	28.19	34.24	47.22
Gıda ve alkolsüz içe.	36.09	32.87	30.20	27.95	33.28	36.06	34.87	27.44	28.31	31.69	36.45	32.36	34.55
İşlenmemiş Gıda	37.06	33.53	30.26	25.80	34.94	37.53	34.66	19.42	21.53	32.35	42.30	33.29	36.21
Taze sebze ve meyve	59.00	56.53	44.72	33.60	51.78	53.49	35.84	8.03	9.72	29.47	54.06	36.86	47.17
İşlenmiş Gıda	35.35	32.21	29.97	29.50	31.35	34.33	34.71	34.61	34.29	31.45	32.04	32.10	33.67
Temel Mallar	20.28	20.02	21.09	20.70	19.85	19.89	19.23	18.62	17.71	17.45	16.57	16.06	16.52
Giyim	16.14	13.38	13.79	9.95	8.78	9.10	7.27	8.32	5.79	6.49	6.29	6.75	9.22
Dayanıklı mallar	19.28	20.26	22.37	23.54	22.60	22.95	23.20	22.86	21.78	21.97	21.89	20.90	18.23
Diğer temel mallar	25.50	24.99	24.84	24.46	23.93	23.35	22.64	20.19	20.78	20.64	19.34	19.46	21.83
Hizmet	54.60	51.19	50.34	48.54	45.77	44.66	44.44	44.21	43.99	40.23	39.67	40.26	40.30
Kira	89.19	84.94	82.97	78.95	74.33	69.10	66.28	63.59	61.61	56.55	53.91	52.45	51.16
Restoran	41.87	36.91	35.59	34.16	33.96	33.91	33.78	33.91	34.11	33.31	32.92	31.66	31.55
Ulaşım	48.66	50.29	49.55	44.48	36.76	35.99	41.33	43.24	43.77	43.99	36.10	44.78	45.36
İletişim	28.02	25.01	21.74	21.99	23.26	23.83	22.85	22.40	25.04	28.11	34.37	37.69	39.42
Diğer hizmet	54.49	51.18	51.68	50.75	46.69	46.09	45.33	45.45	44.93	36.27	38.35	38.07	37.22

Kaynak: TÜİK, JCR-ER Araştırma

Aylık Alt Grup Bazında Fiyat Değişimleri (MA)

Aylık TÜFE Özel Grupların Değişimi (MA, %)

2025-04 2025-05 2025-06 2025-07 2025-08 2025-09 2025-10 2025-11 2025-12 2026-01 2026-02 2026-03 2026-04

Çekirdek B	2.62	2.02	1.99	2.25	2.15	2.53	2.00	1.96	1.96	2.53	2.44	1.86	2.62
Çekirdek C	2.75	2.15	2.21	2.27	1.79	2.22	1.89	2.07	2.07	2.50	1.86	2.14	2.48
Mallar	2.32	1.67	1.49	2.40	2.31	2.58	1.63	0.76	1.00	2.98	2.81	1.57	3.92
Enerji	4.32	2.15	2.27	7.35	0.64	1.24	1.28	1.86	-0.08	2.29	1.97	4.75	14.40
Gıda ve alkolsüz içe.	1.41	1.57	1.52	1.20	4.36	4.64	2.54	-0.30	1.52	4.07	5.28	0.87	3.06
İşlenmemiş Gıda	0.64	1.79	2.19	0.00	5.02	5.56	2.57	-2.47	1.59	5.91	5.43	1.20	2.80
Taze sebze ve meyve	-1.35	4.60	3.76	-1.81	6.43	5.10	0.49	-5.77	-1.18	10.07	10.38	2.36	6.08
İşlenmiş Gıda	2.04	1.39	0.97	2.18	3.83	3.90	2.51	1.50	1.47	2.69	5.16	0.62	3.25
Temel Mallar	2.60	1.75	1.33	1.22	0.80	1.58	0.76	1.09	1.01	2.19	0.62	1.18	2.33
Giyim	1.16	0.00	1.15	-0.68	0.63	1.28	0.54	1.43	0.19	0.93	0.46	0.74	2.00
Dayanıklı mallar	3.43	2.73	1.24	1.57	0.73	2.10	0.91	0.99	0.72	2.91	1.04	0.81	1.15
Diğer temel mallar	2.38	1.49	1.59	2.02	1.01	0.95	0.67	1.01	2.07	2.40	0.16	2.20	4.41
Hizmet	2.89	2.52	3.01	3.20	2.65	2.77	2.84	2.87	2.94	2.71	2.72	2.78	2.57
Kira	4.33	4.08	4.32	3.92	3.59	3.16	3.46	3.48	3.30	2.90	3.19	3.28	3.45
Restoran	2.33	1.65	2.09	2.46	2.62	2.69	2.53	2.51	2.54	2.38	2.09	1.90	2.21
Ulaşım	2.90	3.42	3.09	2.53	2.02	3.02	3.89	3.20	3.16	3.26	1.76	4.63	3.09
İletişim	0.38	-0.14	1.48	5.67	1.65	0.80	0.69	1.51	3.63	5.35	8.73	3.03	1.64
Diğer hizmet	2.92	2.47	3.12	2.91	2.38	2.92	2.81	2.90	2.75	2.34	2.77	2.37	2.28

Mevsimsellikten arındırmada kullanılan parametrelere 17. sunuda yer verilmiştir.
TÜİK yeni COICOP kodları için geçmişe yönelik ağırlık bilgisi vermediğinden, 2026 öncesi ağırlıklar tahmin edilmiştir.
Dolaylı yöntem ile mevsimsellikten arındırılmıştır.

Kaynak: TÜİK, JCR-ER Araştırma

Aylık Alt Grup Bazında Fiyat Değişimleri

Aylık TÜFE Alt Grupların Değişimi (%)

2025-04 2025-05 2025-06 2025-07 2025-08 2025-09 2025-10 2025-11 2025-12 2026-01 2026-02 2026-03 2026-04

Gıda ve alkolsüz içecekler	2.01	-0.71	-0.27	0.07	3.02	4.62	3.41	-0.69	1.99	6.59	6.89	1.80	3.70
Alkollü içecekler ve tütün	-0.06	0.06	0.14	5.69	6.04	-0.03	2.42	2.42	0.06	1.53	3.86	4.36	0.22
Giyim ve ayakkabı	6.50	6.97	-0.27	-5.82	-0.71	3.92	12.42	0.68	-2.94	-4.66	-5.31	-2.10	8.94
Konut	4.65	2.99	2.62	5.76	2.66	2.56	2.65	1.70	1.39	4.43	2.40	1.91	7.99
Ev eşyası	2.64	1.20	2.01	1.63	0.79	1.65	1.48	0.86	1.56	3.19	0.90	0.91	3.41
Sağlık	1.02	0.47	0.66	2.84	1.01	0.48	0.48	0.67	1.97	14.85	1.62	1.27	3.38
Ulaştırma	3.74	2.62	2.34	2.84	1.53	2.77	1.05	1.77	-1.02	5.29	2.58	4.52	4.29
Haberleşme	0.84	-0.51	1.88	3.35	1.22	1.48	0.50	1.16	2.63	4.03	3.77	1.54	1.05
Eğlence ve kültür	1.83	2.88	1.39	2.91	1.81	0.78	0.45	2.21	0.74	5.36	0.41	3.80	2.31
Eğitim	2.28	1.19	4.48	2.67	2.07	17.90	0.08	0.30	0.13	6.61	3.97	2.12	1.35
Sigorta ve finansal hizmetler	3.18	2.04	1.24	2.96	0.51	-1.94	0.95	0.63	-1.75	10.82	8.02	2.86	1.13
Çeşitli mal ve hizmetler	2.74	1.65	1.74	1.92	0.81	2.55	1.17	1.86	1.32	5.39	1.81	0.15	2.21

Kaynak: TÜİK, JCR-ER Araştırma

Yıllık Alt Grup Bazında Fiyat Değişimleri

Yıllık TÜFE Alt Grupların Değişimi (%)

2025-04 2025-05 2025-06 2025-07 2025-08 2025-09 2025-10 2025-11 2025-12 2026-01 2026-02 2026-03 2026-04

Gıda ve alkolsüz içecekler	36.09	32.87	30.20	27.95	33.28	36.06	34.87	27.44	28.31	31.69	36.44	32.36	34.55
Alkollü içecekler ve tütün	33.85	27.87	27.96	27.79	29.71	24.49	27.56	30.70	30.80	31.45	36.54	29.59	29.96
Giyim ve ayakkabı	16.92	14.12	14.47	10.67	9.49	9.80	7.98	8.99	6.50	7.07	6.79	7.20	9.66
Konut	73.98	67.36	65.47	61.94	53.22	51.31	50.90	49.87	49.39	45.36	42.33	42.06	46.60
Ev eşyası	30.46	29.62	30.12	30.08	29.70	29.28	28.87	26.42	24.92	23.13	22.18	20.52	21.42
Sağlık	41.99	40.12	38.70	37.49	36.59	35.21	32.06	29.46	30.87	21.63	29.26	29.98	33.02
Ulaştırma	23.03	24.83	27.91	26.78	25.08	25.52	27.51	29.39	28.61	29.39	28.86	34.35	35.06
Haberleşme	18.16	17.03	18.10	18.61	19.22	21.23	18.38	17.44	18.48	20.09	22.41	24.12	24.38
Eğlence ve kültür	35.32	34.74	33.44	34.33	31.99	29.41	29.83	29.36	28.40	26.88	27.24	27.40	28.00
Eğitim	79.20	71.67	73.33	75.54	60.91	66.10	65.69	66.17	66.27	64.70	55.78	51.97	50.60
Sigorta ve finansal hizmetler	46.27	43.78	48.40	43.47	39.43	33.24	30.82	27.66	20.79	23.08	28.31	32.93	30.29
Çeşitli mal ve hizmetler	35.06	35.11	35.06	33.88	32.30	31.27	30.06	30.39	30.23	29.71	28.02	25.61	24.96

Kaynak: TÜİK, JCR-ER Araştırma

TÜİK vs JCR-ER MA Serilerin Karşılaştırılması

Mevsimsellikten Arındırılmış Serilerin Karşılaştırılması

(3 Aylık Hareketli Ortalama, %)

— TÜİK, Aylık TÜFE — JCR-ER Araştırma, Aylık TÜFE

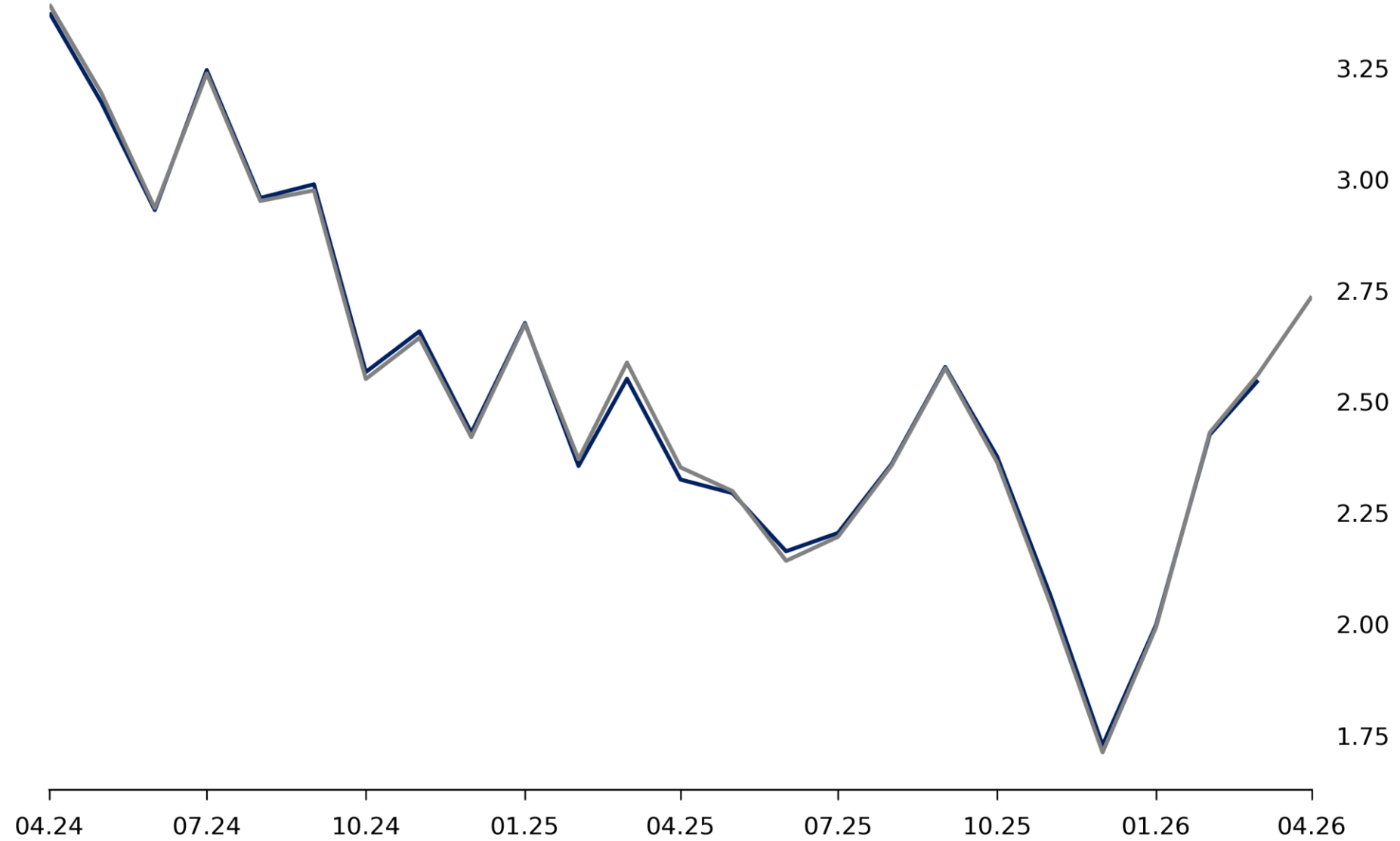

JCR-ER Araştırma serileri dolaylı yöntemle elde edilmiş olup sunu 17'de ilgili parametrelere yer verilmiştir.

Kaynak: TÜİK, JCR-ER Araştırma

TÜİK vs JCR-ER MA Serilerin Karşılaştırılması

Mevsimsellikten Arındırılmış Serilerin Karşılaştırılması

(3 Aylık Hareketli Ortalama, %)

— JCR-ER Araştırma, Mal — TÜİK, Mal
— JCR-ER Araştırma, Hizmet — TÜİK, Hizmet

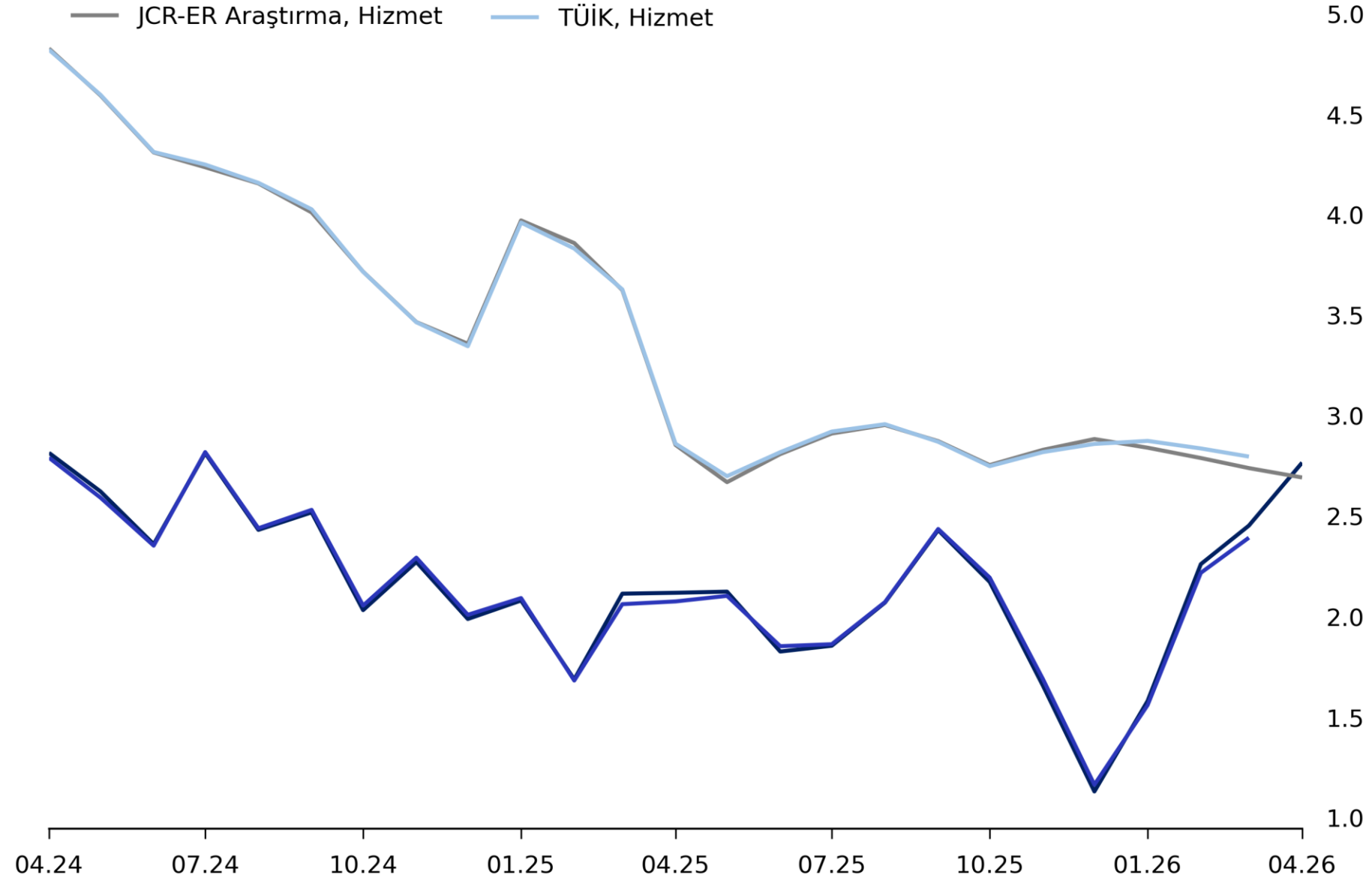

JCR-ER Araştırma serileri dolaylı yöntemle elde edilmiş olup sunu 17'de ilgili parametrelere yer verilmiştir.

Kaynak: TÜİK, JCR-ER Araştırma

TÜİK Mevsimsellik Spesifikasyonları (2016-2025)

Aralık 2016 ve Sonrasına İlişkin Model Bilgileri

Seri Açıklama	Mevsim Etkisi	Log Dönüşümü	Sabit Terim	Arıma Modeli	Aykırı Değerler
Enerji	-	-	-		
Taze Meyve ve Sebze	Var	Var	-	(0,1,1)(0,1,1)	
Diğer işlenmemiş gıda	Var	Var	Var	(0,1,1)(0,1,1)	LS: 12-2021
Ekmek ve tahıllar	-	-	-		
Diğer işlenmiş gıda	-	-	-		
Giyim ve ayakkabı	Var	Var	-	(0,1,1)(0,1,1)	LS: 12-2021, 8-2023 AO: 5-2021
Dayanıklı mallar (Altın hariç)	-	-	-		
Diğer temel mallar	-	-	-		
Alkollü içecekler ve tütün	-	-	-		
Mücevheratlar, saat ve kol saatleri	-	-	-		
Kira	Var	Var	-	(0,2,1)(0,1,0)	AO: 12-2023, 1-2023
Lokanta ve oteller	Var	Var	Var	(1,1,1)(1,0,0)	AO: 1-2022, 5-2023 LS: 9-2018, 12-2021, 7-2023, 8-2023, 1-2024 TC: 1-2023
Ulaştırma hizmetleri	Var	Var	-	(1,1,0)(0,1,0)	LS: 8-2023
Haberleşme hizmetleri	-	-	-		
Diğer hizmetler	Var	Var	-	(0,2,1)(0,1,0)	LS: 1-2021, 12-2021, 1-2023, 7-2023, 8-2023, 9-2023 TC: 1-2025



Ekonomik Arařtırmalar ve İř Geliřtirme

JCR Avrasya Derecelendirme A.ř.

Finanskent Mah.
Finans Cad.
No:4 İ Kapı No: 6
Ümraniye/İstanbul
Türkiye

info@jcrer.com.tr
Tel +90 212 352 56 73-74
Faks +90 216 629 20 97

www.jcrer.com.tr

JCR Avrasya Derecelendirme A.ř. tarafından hazırlanan rapor, kamuya açık kaynaklardan elde edilen bilgilerin kullanımıyla hazırlanmıştır ve yalnızca bilgilendirme amacı taşımaktadır. Rapor, herhangi bir finansal enstrümanın alım veya satımı konusunda tavsiye veya finansal danışmanlık hizmeti sağlamak için hazırlanmamıştır ve bu şekilde yorumlanmamalıdır. Rapor, JCR Avrasya Derecelendirme A.ř.'nin kurumsal yaklaşımını yansıtmamakta olup, raporu hazırlayan uzmanların kişisel görüş ve değerlendirmelerini yansıtmaktadır. JCR Avrasya Derecelendirme A.ř., bu raporda yer alan bilgilerin doğruluğunu garanti etmemekte olup, bu rapor ve içinde yer alan bilgilerde değişiklik yapma hakkını saklı tutmaktadır. JCR Avrasya Derecelendirme A.ř., bu rapor ve içindeki bilgilerin kullanılması nedeniyle doğrudan veya dolaylı olarak oluşacak zararlardan sorumlu değildir. Bu rapor üzerinde JCR Avrasya Derecelendirme A.ř.'nin telif hakkı bulunmaktadır ve JCR Avrasya Derecelendirme A.ř.'nin yazılı izni olmadan herhangi bir kişi tarafından, herhangi bir amaçla, kısmen veya tamamen çoğaltılamaz, dağıtılamaz veya yayımlanamaz. Tüm hakları saklıdır.