

TÜRKİYE ENFLASYON RAPORU

Mayıs 2026

JCR-ER
EKONOMİK ARAŞTIRMALAR VE İŞ GELİŞTİRME

COHIVE

Aylık TÜFE Gelişmeleri

TÜFE, Mayıs'ta beklentilerin bir miktar üzerinde aylık 1.71% arttı. Ana harcama grupları incelendiğinde, bahar ve yaz sezonu ürünlerinin sepete dahil olmasıyla birlikte giyim ve ayakkabı grubu 11.29% artarak manşet enflasyona 0.75 puan ile en yüksek katkıyı yaptı. Ulaştırma grubu 0.35 puan ile manşet TÜFE'ye en yüksek katkıyı sağlayan ikinci grup olurken, bu gelişmede bayram ve yaz sezonuna bağlı güçlü seyahat talebi etkili oldu. Öte yandan en yüksek ağırlığa sahip gıda ve alkolsüz içecekler grubu, manşet enflasyona 0.12 puan aşağı yönlü katkı sağlarken, bu gelişmede özellikle taze meyve ve sebze grubundaki sert düşüş etkili oldu. İklim koşullarındaki iyileşmenin de katkısıyla üretim tarafındaki güçlü seyir bu görünümü desteklemekte. Diğer yandan mevsimsellikten arındırılmış verilere baktığımızda, manşet TÜFE'nin 1.92%, çekirdek enflasyonun ise 2.24% civarında artmasını bekliyoruz. Çekirdek göstergelerde sınırlı bir gerileme görülse de, 3 aylık ortalamalar yüksek seyrini korumakta.

Aylık TÜFE Değişimi *

(3 Aylık Hareketli Ortalama, MA, %)

— TÜFE — TÜFE B — TÜFE C

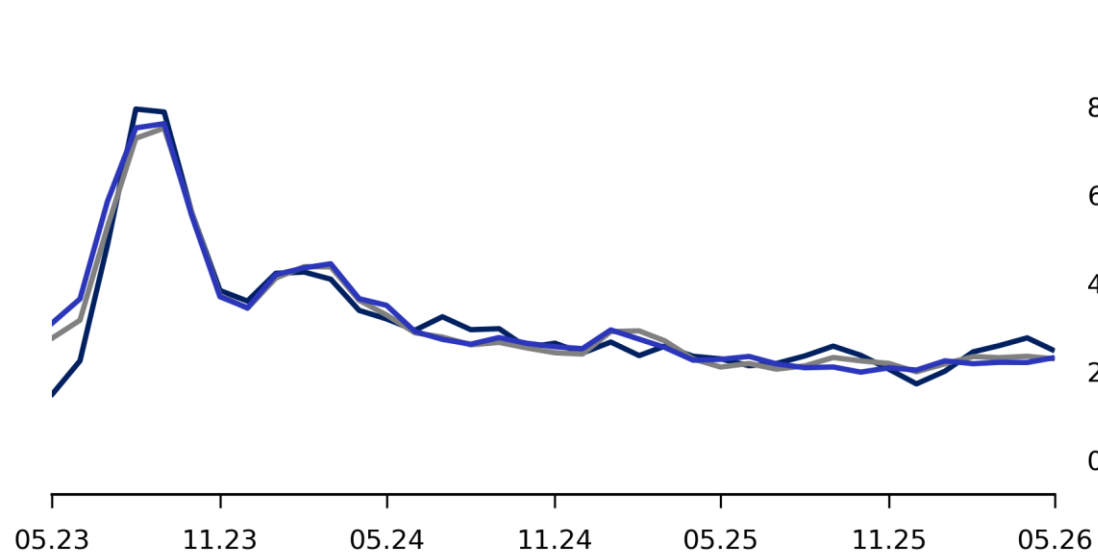

Aylık Enflasyona Katkılar **

(%)

■ Diğer Hizmet ■ Diğer Mal ■ Gıda ve Alkolsüz İçecekler ■ Konut ■ Ulaştırma

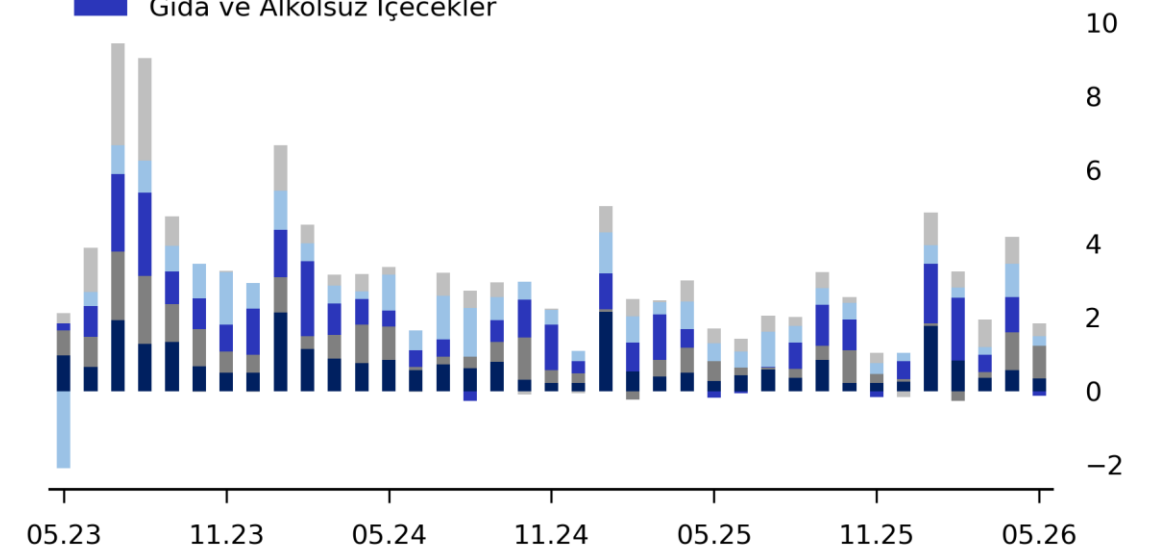

*Mevsimsellikten arındırmada kullanılan parametrelere 17. sunuda yer verilmiştir.

**TÜİK yeni COICOP kodları için geçmişe yönelik ağırlık bilgisi vermediğinden, 2026 öncesi ağırlıklar tahmin edilmiştir.

Diğer Mal: Konut, Gıda ve Ulaştırma grubu hariç diğer malları kapsamaktadır.

Diğer Hizmet: Konut ve Ulaştırma grubu hariç diğer hizmet kalemlerini kapsamaktadır.

Kaynak: TÜİK, JCR-ER Araştırma

Yıllık TÜFE Gelişmeleri

Mayıs'ta yıllık TÜFE artış hızı bir önceki aya göre bir miktar artarak 32.61% seviyesinde gerçekleşti. Gıda ve alkolsüz içecekler grubu 34.86% artarak, 8.6 puan ile yıllık enflasyona en yüksek katkıyı sağladı. TZOB verilerine göre, Mayıs ayında gübre fiyatlarında yüksek yıllık artışlar sürerken (Üre: 70.8%, Amonyum nitrat: 82.2%, Amonyum sülfat: 85.4%), bu görünüm tarımsal maliyetler kanalıyla önümüzdeki dönemde gıda enflasyonu üzerinde yukarı yönlü risk oluşturmaya devam etmekte. Konut, su, elektrik, gaz ve diğer yakıtlar grubu ise 6.07 puan ile en yüksek katkıyı yapan ikinci grup oldu. Önümüzdeki dönemde, jeopolitik gelişmeler ana eğilim üzerinde belirleyici olmaya devam edecek.

Yıllık TÜFE Değişimi (%)

— TÜFE — TÜFE B — TÜFE C

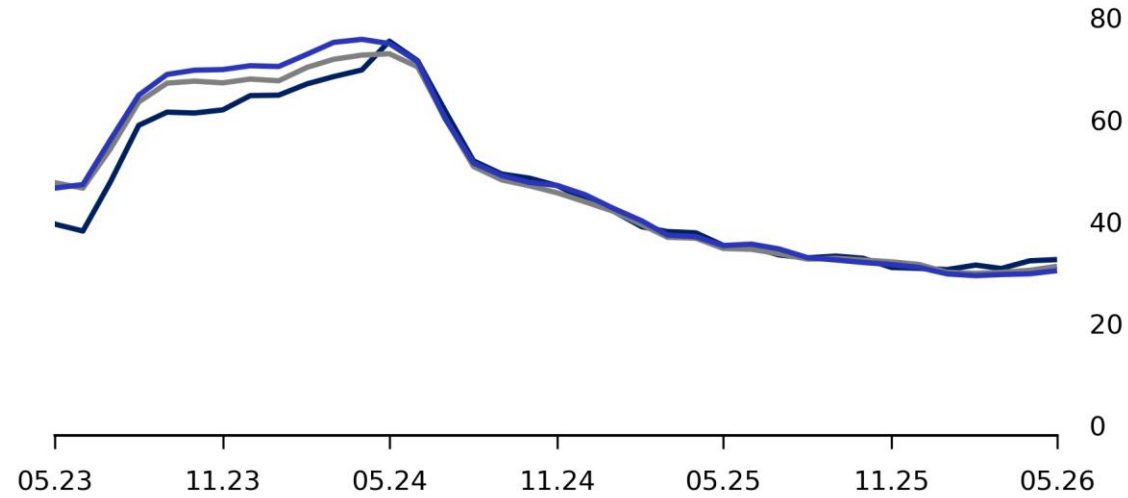

Yıllık Enflasyona Katkılar *

(%)

- Diğer Hizmet
- Diğer Mal
- Gıda ve Alkolsüz İçecekler
- Konut
- Ulaştırma

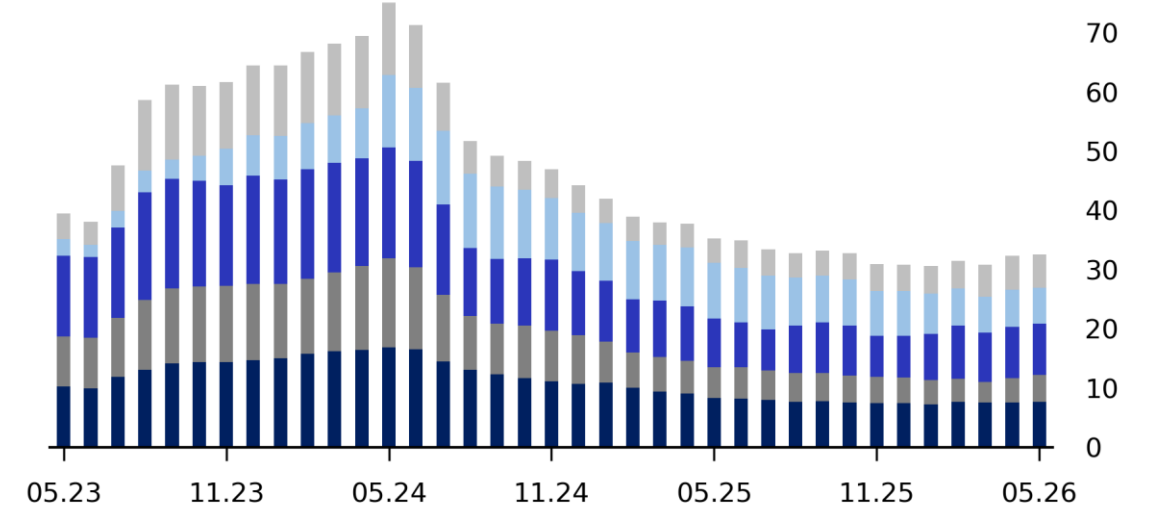

*TÜİK yeni COICOP kodları için geçmişe yönelik ağırlık bilgisi vermediğinden, 2026 öncesi ağırlıklar tahmin edilmiştir.
Diğer Mal: Konut, Gıda ve Ulaştırma grubu hariç diğer malları kapsamaktadır.
Diğer Hizmet: Konut, Gıda ve Ulaştırma grubu hariç diğer hizmet kalemlerini kapsamaktadır.

Kaynak: TÜİK, JCR-ER Araştırma

Katkılar

Erkek ve erkek çocuk giysileri ile kadın ve kız çocuk giysileri aylık bazda en yüksek katkıyı sağlarken, mevsimsel geçişle birlikte yeni sezon ürünlerinin sepete dahil edilmesi fiyat artışlarında belirleyici oldu. Otobüs ile yolcu taşımacılığı ile hava yolu ile yurt içi yolcu taşımacılığı, en yüksek artışların görüldüğü kalemler arasında yer alırken, bayram dönemine bağlı güçlü talep kaynaklı fiyat artışları, bu gelişmede etkili oldu. Kira enflasyonu yıllık bazda en yüksek katkıyı yaparken, hizmet tarafındaki yapışkanlığın sürdüğünü gösterdi.

Aylık En Çok Katkı

(%)

1. Erkek ve erkek çocuk giysileri
2. Kadın ve kız çocuk giysileri
3. Otobüs ile yolcu taşımacılığı
4. Kiracılar tarafından ödenen gerçek kira
5. Hava yolu ile yurt içi yolcu taşımacılığı

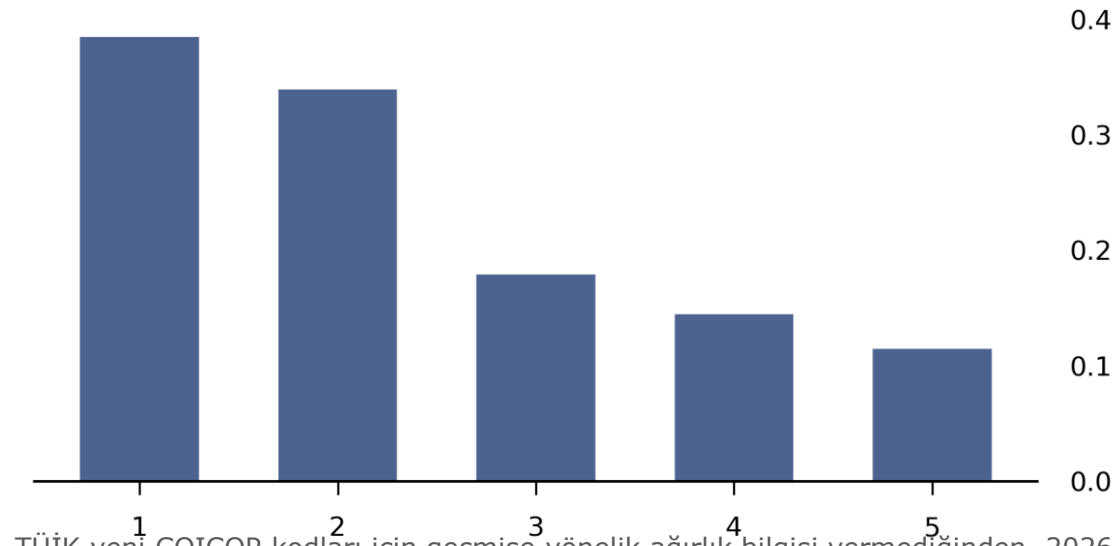

TÜİK yeni COICOP kodları için geçmişe yönelik ağırlık bilgisi vermediğinden, 2026 öncesi ağırlıklar tahmin edilmiştir.

Yıllık En Çok Katkı

(%)

1. Kiracılar tarafından ödenen gerçek kira
2. Lokantalar, kafeler ve benzerleri, tam sunum hizmeti verenler
3. Et, taze, soğutulmuş veya dondurulmuş
4. Otobüs ile yolcu taşımacılığı
5. Meyvesi yenen sebzeler, taze veya soğutulmuş (domates, biber, salatalık, kabak vb.)

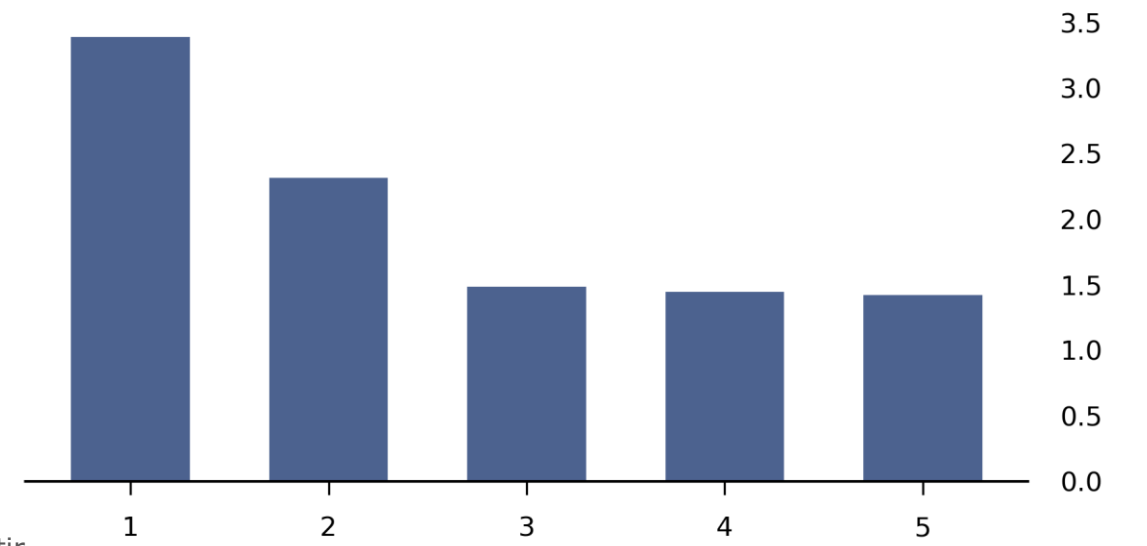

Kaynak: TÜİK, JCR-ER Araştırma

Mal ve Hizmet Enflasyonu

Mayıs ayında mal enflasyonu aylık 1.34%, yıllık 28.13% artarken, hizmet enflasyonu aylık 2.30%, yıllık 41.07% yükseldi. Mal tarafında artışların ana sürükleyicisi giyim ve ayakkabı grubu olurken, hizmet enflasyonunda ise aylık bazda ulaştırma hizmetleri 5.61% artışla öne çıktı. Kira kalemindeki katılık yavaşlama eğilimine rağmen yıllık artışta belirleyici olmayı sürdürdü.

Aylık Mal ve Hizmet Enflasyonu *

(3 Aylık Hareketli Ortalama, MA, %)

— Mallar — Hizmetler

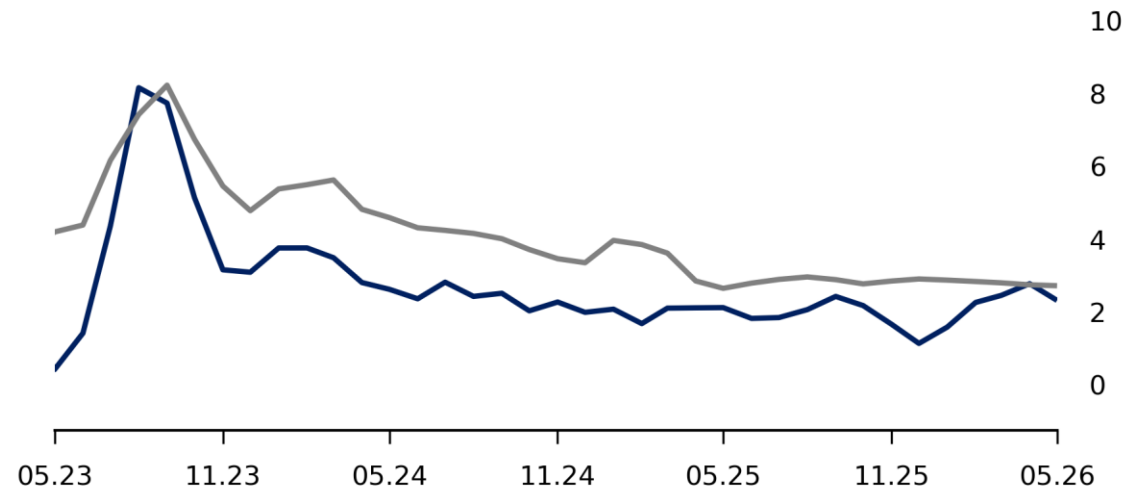

Yıllıklandırılmış Mal ve Hizmet Enflasyonu

(3 Aylık Hareketli Ortalama, %)

— Mallar — Hizmetler

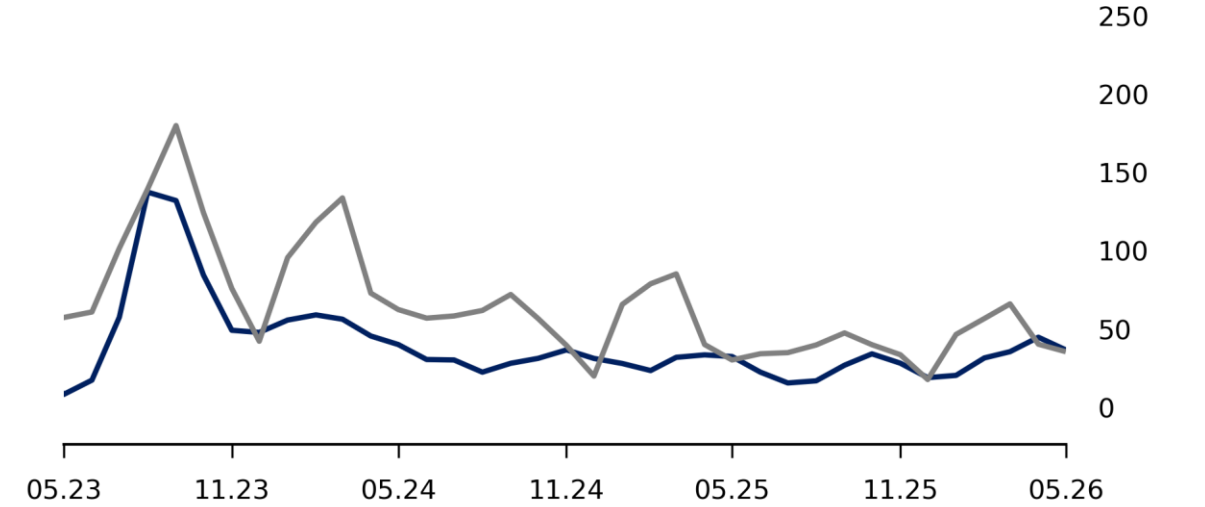

*Mevsimsellikten arındırmada kullanılan parametrelere 17. sunuda yer verilmiştir. TÜİK yeni COICOP kodları için geçmişe yönelik ağırlık bilgisi vermediğinden, 2026 öncesi ağırlıklar tahmin edilmiştir.

Kaynak: TÜİK, JCR-ER Araştırma

TÜFE Dağılımı

TÜFE alt bileşenlerinin dağılımına bakıldığında, Mayıs'ta alt kalemlerin yaklaşık 40%'ünün aylık artışının 2% ve üzerinde gerçekleştiği görüldü. Nisan ayında 2%'nin üzerindeki artış oranı 54% idi.

Uç değerlerin azalması ve artışların merkezi seviyelere kayması, fiyat oynaklıklarının gerilediğini ve enflasyonun genel eğiliminin daha öngörülebilir ve yönetilebilir bir seyir izlediğini gösteriyor.

Aylık TÜFE Dağılım Analizi *

(MA, %)

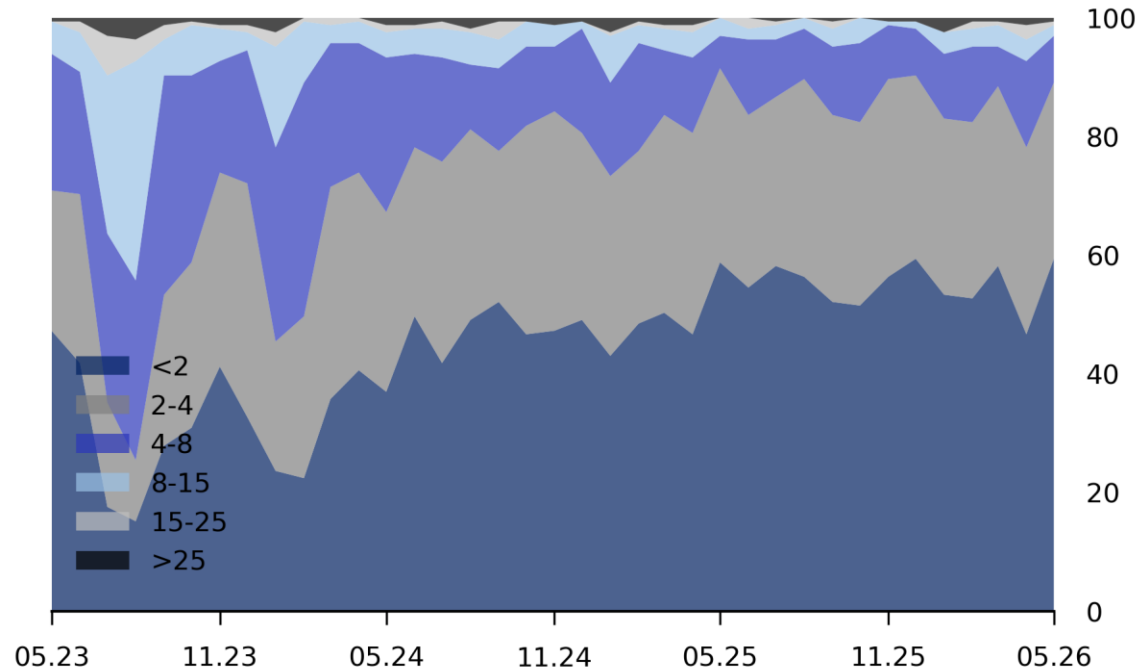

Yıllık TÜFE Dağılım Analizi

(MA, %)

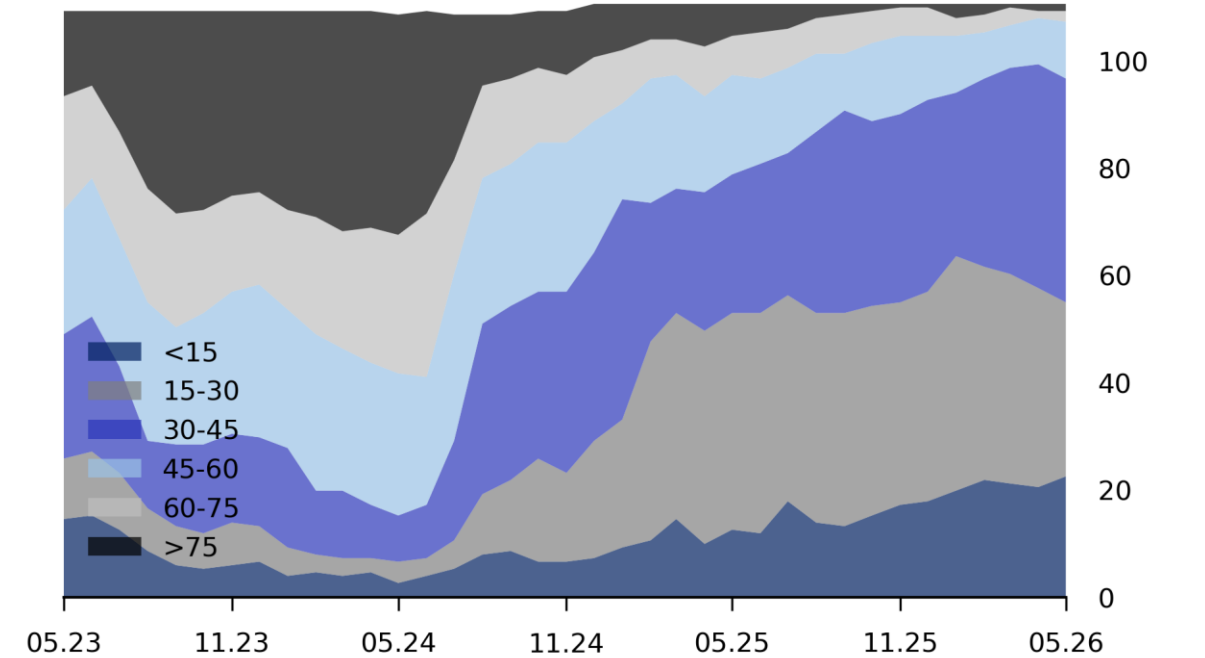

*RSA03 spesifikasyonu ile alt kalemler doğrudan arındırma yöntemi ile mevsimsellikten arındırılmıştır.

TÜFE Yayılımı

Mevsimsellikten arındırılmış alt kalemler itibarıyla yaptığımız hesaplamalar, mal grubunda uzun süredir düşme eğiliminde olan yayılım endeksinin aylık hareketli ortalaması son dönemlerde mal grubu enflasyonundaki artış ile birlikte Mayıs ayında yükseldiğini, hizmet tarafında ise artışın sürdüğünü gösterdi. Öte yandan, jeopolitik risklerin artırdığı enerji maliyetleri çerçevesinde Nisan ayında doğalgaz kaynaklı belirgin fiyat artışlarının ardından Mayıs'ta fiyat ayarlama hızı yavaşlarken, kişisel ulaşım araçları için yakıtlar ve yağlar kalemi motorin fiyatlarındaki düşüşün etkisiyle aylık bazda geriledi. Ancak, enerji fiyatlarındaki yukarı yönlü olası baskılar, mal grubu yayılım endeksinde dezenflasyon sürecinde risk faktörü olabilir.

Yayılım Endeksleri *

(6 Aylık Hareketli Ortalama, %)

— Mal — Hizmet — Toplam

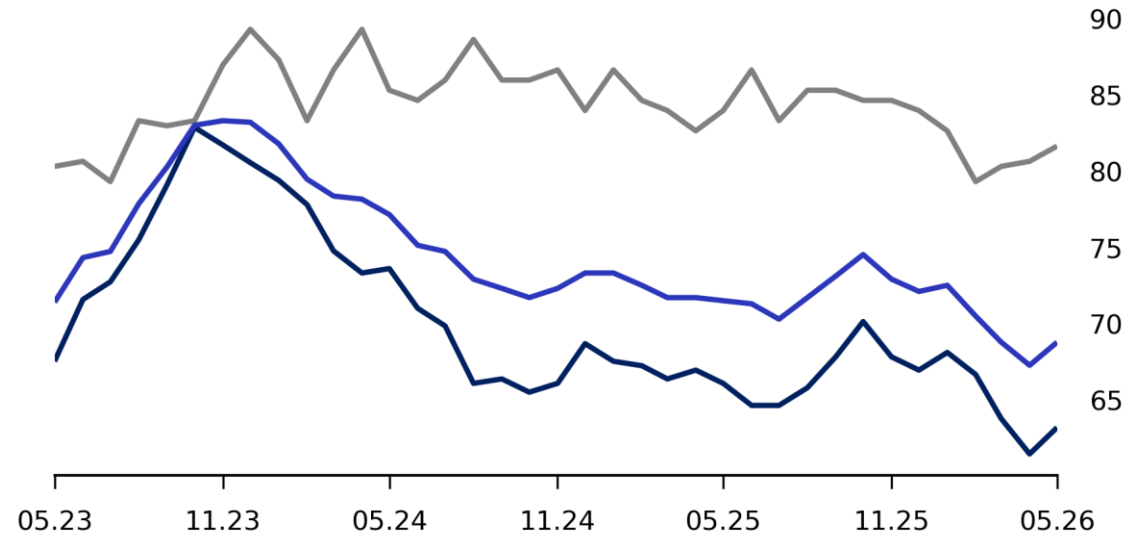

Aylık TÜFE Eğilimi **

(3 Aylık Hareketli Ortalama, %)

— Medyan — SATRIM — Oynak Kalemler Hariç TÜFE — TÜFE B — TÜFE C

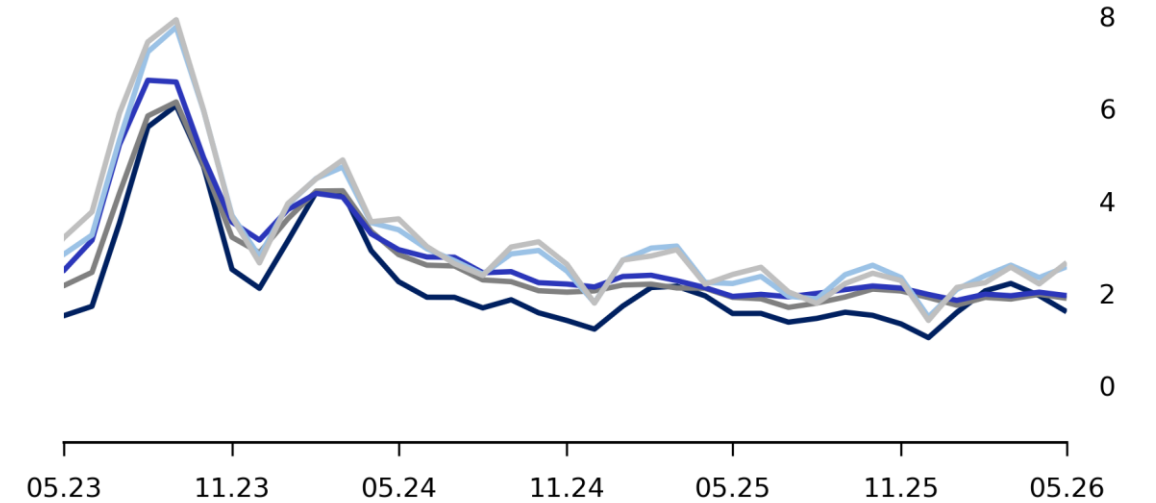

*RSA03 spesifikasyonu ile alt kalemler doğrudan arındırma yöntemi ile mevsimsellikten arındırılmıştır.

Her ay için fiyatı artan ürünlerden, fiyatı azalan ürünlerin çıkarılması ve sonucun toplam ürün adedine bölünmesi ile elde edilmiştir.

**SATRIM hesaplanırken, alt endeksler doğrudan yöntemle mevsimsellikten arındırılmış veriler olup 3 aylık ortalamalar kullanılmıştır.

Enflasyon Beklentileri

Mayıs ayında piyasa katılımcılarının 12 aylık enflasyon beklentilerinde yükseliş sürerken, hanehalkı ve reel sektörün 12 aylık enflasyon beklentilerinde gerileme gözlemlendi. Hanehalkının 12 aylık enflasyon beklentisi Nisan ayındaki 51.56% seviyesinden Mayıs'ta 49.51%'e düştü. Buna paralel olarak, önümüzdeki dönemde enflasyonun artacağını öngören hanehalkının oranı 71.12%'den 67.92%'ye geriledi. Hanehalkının gelecek 12 aylık dönemde fiyatların en fazla artmasını beklediği iki grup gıda ile yakıt ve enerji grubu olurken, kur ve enflasyon beklentileri doğrultusunda, hanehalkının yatırım yapma imkanı bulunması halinde tercih edeceği araçlar arasında sırasıyla altın ve gayrimenkul öne çıkmakta. Mayıs ayı beklenti anketleri, hanehalkı ve reel sektörde dezenflasyon sürecine ilişkin beklentilerin Nisan ayına kıyasla iyileştiğine işaret etse de enflasyon beklentilerinin yüksek seviyesini koruması ve fiyatlandırma davranışlarındaki katılık, dezenflasyon süreci açısından risk oluşturmaya devam ediyor.

Yıllık TÜFE Beklentileri *

(%)

— 12 Ay Sonrası — 24 Ay Sonrası

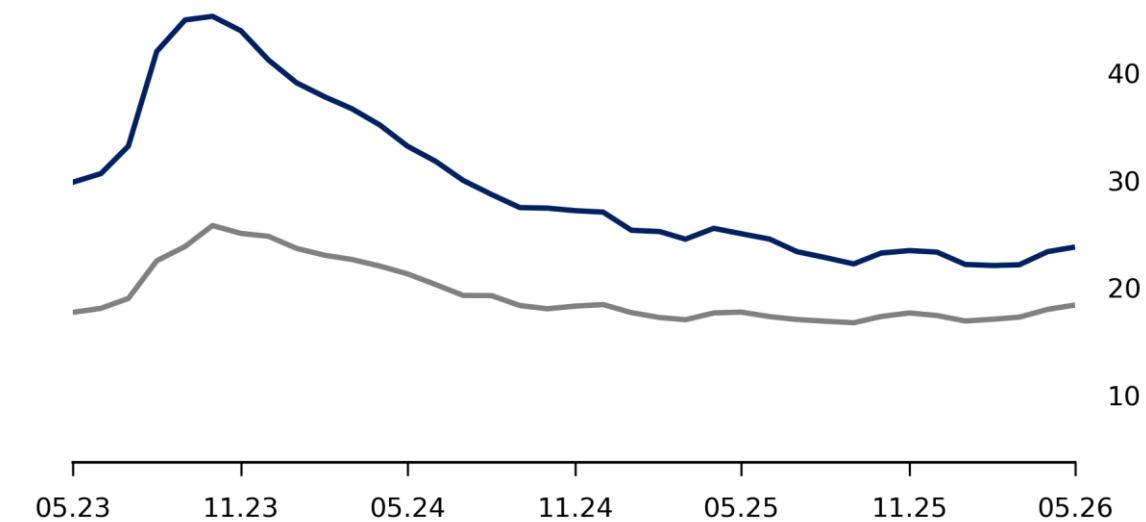

*Piyasa Katılımcıları Anketi katılımcılarının enflasyon beklentilerini içermektedir.

12 Ay Sonrası Yıllık TÜFE Beklentileri

(%)

— Hanehalkı — Piyasa Katılımcıları — Reel Sektör

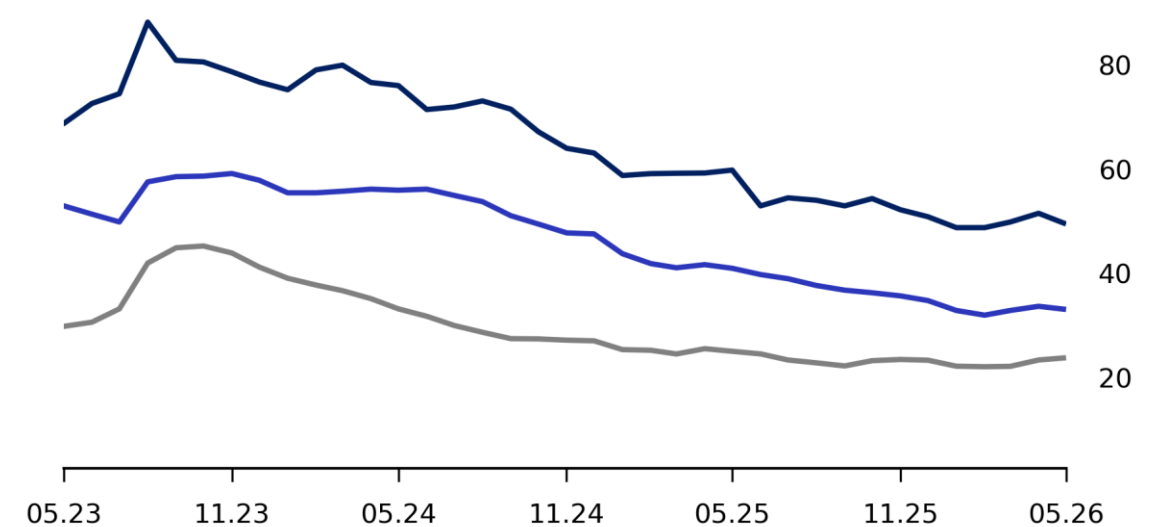

Kaynak: TCMB EVDS, JCR-ER Araştırma

Yİ-ÜFE Gelişmeleri ve Reel Kesim Enflasyon Beklentileri

Yİ-ÜFE Mayıs ayında aylık 2.75%, yıllık 28.93% arttı. Bu dönemde, elektrik, gaz üretim ve dağıtım fiyatlarındaki 12.04%'lük artış 0.85 puan ile manşet Yİ-ÜFE'yi yukarı taşıyan en güçlü katkıyı sağladı. Üretici fiyatları sepetinde yaklaşık 20% ağırlığa sahip gıda grubunun 0.31 puan ve kauçuk ile plastik ürünler grubunun 0.30 puan katkısı da endeksi yukarı yönlü destekledi. Buna karşılık, kok ve rafine petrol ürünleri fiyatlarındaki 1.82%'lik düşüş manşet Yİ-ÜFE'ye 0.07 puan, tütün ürünleri imalatındaki 10.63%'lük gerileme ise düşük ağırlığı nedeniyle sınırlı kalarak 0.05 puan aşağı yönlü katkı sağladı.

Reel kesimde gelecek 3 aylık döneme ilişkin fiyatların artacağını bekleyenlerin yüzdesi Mart ve Nisan ayında arttıktan sonra Mayıs'ta geriledi.

Reel Kesim Fiyat Beklentileri *

(Gelecek 3 Ay, %)

- artacak
- aynı
- azalacak

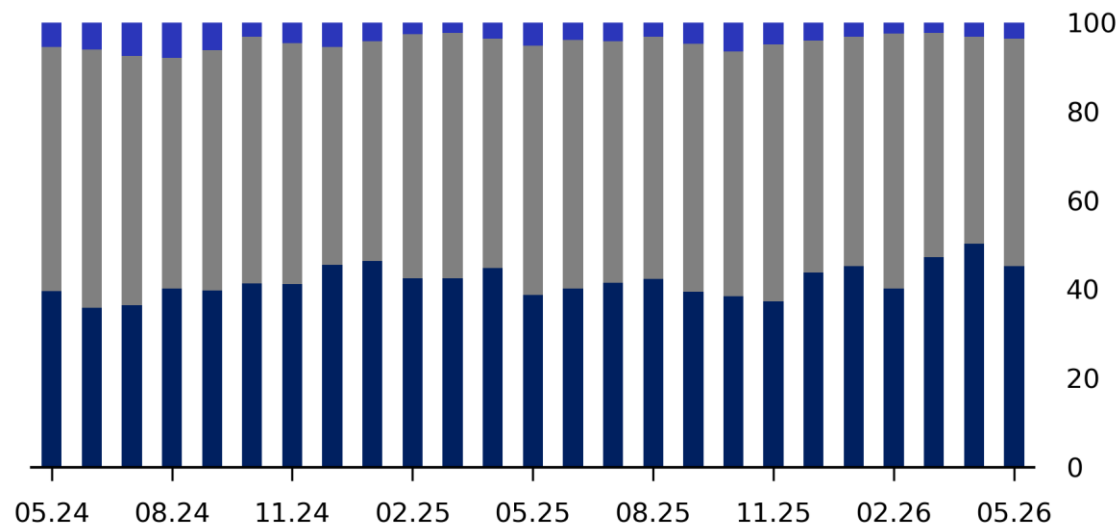

Yıllık Yİ-ÜFE Değişimi

(%)

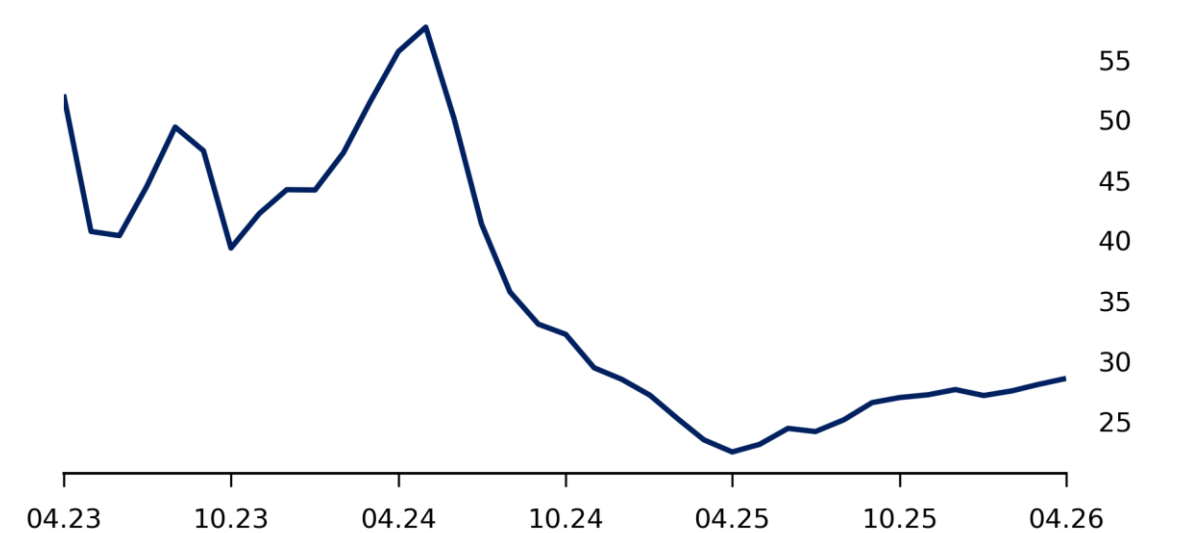

*Reel kesim katılımcılarının gelecek üç aya ilişkin iç piyasa satış fiyatı beklentilerinin yönü gösterilmektedir. Dağılımlar, katılımcıların yanıtlarının yüzde içindeki payını yansıtmaktadır.

Kaynak: TCMB EVDS, TÜİK, JCR-ER Araştırma

Aylık Özel Grup Bazında Fiyat Değişimleri

Aylık TÜFE Özel Grupların Değişimi (%)

	2025-05	2025-06	2025-07	2025-08	2025-09	2025-10	2025-11	2025-12	2026-01	2026-02	2026-03	2026-04	2026-05
Çekirdek B	2.25	1.76	1.82	2.07	3.34	2.43	1.27	0.78	4.22	2.16	1.45	3.42	2.87
Çekirdek C	2.43	1.93	1.74	1.69	3.22	2.41	1.22	0.63	4.55	1.53	1.64	3.46	2.92
Çekirdek F	1.49	1.48	1.45	2.04	3.35	2.70	0.78	0.93	4.80	3.06	1.67	3.75	1.66
Mallar	1.43	0.71	1.52	1.72	2.79	2.94	0.56	0.89	3.25	2.82	1.65	4.94	1.34
Enerji	2.15	2.27	7.35	0.64	1.24	1.28	1.86	-0.08	2.29	1.97	4.75	14.40	-0.17
Gıda ve alkolsüz içe.	-0.71	-0.27	0.07	3.02	4.62	3.41	-0.69	1.99	6.59	6.90	1.79	3.70	-0.48
İşlenmemiş Gıda	-3.01	-1.68	-2.39	2.02	5.53	4.52	-3.33	2.64	11.79	9.03	3.18	4.22	-4.05
Taze sebze ve meyve	-4.67	-1.94	-4.78	2.25	4.33	5.49	-6.09	-0.11	22.03	17.55	3.08	5.93	-9.34
İşlenmiş Gıda	1.39	0.97	2.18	3.83	3.90	2.51	1.50	1.47	2.69	5.16	0.62	3.25	2.63
Temel Mallar	3.26	1.01	0.09	0.52	2.11	3.20	0.92	0.30	0.51	-1.00	0.44	4.15	3.91
Giyim	7.09	-0.32	-6.02	-0.77	3.94	12.68	0.66	-3.05	-4.83	-5.43	-2.17	9.03	11.40
Dayanıklı mallar	2.73	1.24	1.57	0.73	2.10	0.91	0.99	0.72	2.91	1.04	0.81	1.15	1.32
Diğer temel mallar	1.49	1.59	2.02	1.01	0.95	0.67	1.01	2.07	2.40	0.16	2.20	4.41	0.96
Hizmet	1.74	2.73	3.14	2.65	4.10	1.79	1.46	0.89	7.39	3.19	2.39	3.03	2.30
Kira	3.10	3.97	4.68	4.61	4.39	3.74	2.49	1.65	5.26	3.46	2.41	2.33	2.15
Restoran	1.83	2.10	2.24	1.88	2.68	1.34	0.89	1.51	5.86	2.82	1.17	3.51	1.87
Ulaşım	0.99	4.01	1.28	3.36	6.28	1.81	1.69	-2.66	8.05	1.43	6.07	6.17	5.61
İletişim	-0.14	1.48	5.67	1.65	0.80	0.69	1.51	3.63	5.35	8.73	3.03	1.64	1.69
Diğer hizmet	1.39	2.28	2.79	1.92	5.04	0.99	1.06	0.36	9.74	3.58	1.62	1.64	1.14

Kaynak: TÜİK, JCR-ER Araştırma

Yıllık Özel Grup Bazında Fiyat Değişimleri

Yıllık TÜFE Özel Grupların Değişimi (%)

	2025-05	2025-06	2025-07	2025-08	2025-09	2025-10	2025-11	2025-12	2026-01	2026-02	2026-03	2026-04	2026-05
Çekirdek B	34.81	34.62	33.77	32.71	32.86	32.52	32.17	31.66	30.11	29.91	30.11	30.51	31.30
Çekirdek C	35.37	35.64	34.70	33.00	32.54	32.05	31.65	31.08	29.80	29.46	29.68	29.83	30.44
Çekirdek F	32.90	32.84	31.41	32.19	32.53	31.93	29.72	29.44	30.25	31.05	30.12	31.13	31.35
Mallar	28.70	28.44	26.96	27.22	28.13	27.65	25.19	25.02	25.70	27.17	25.87	28.24	28.13
Enerji	44.21	45.40	41.89	33.66	34.73	34.64	36.05	35.06	30.21	28.19	34.24	47.22	43.88
Gıda ve alkolsüz içe.	32.87	30.20	27.95	33.28	36.06	34.87	27.44	28.31	31.69	36.45	32.36	34.55	34.86
İşlenmemiş Gıda	33.53	30.26	25.80	34.94	37.53	34.66	19.42	21.53	32.35	42.30	33.29	36.21	34.76
Taze sebze ve meyve	56.53	44.72	33.60	51.78	53.49	35.84	8.03	9.72	29.47	54.06	36.86	47.17	39.96
İşlenmiş Gıda	32.21	29.97	29.50	31.35	34.33	34.71	34.61	34.29	31.45	32.04	32.10	33.67	35.31
Temel Mallar	20.02	21.09	20.70	19.85	19.89	19.23	18.62	17.71	17.45	16.57	16.06	16.52	17.26
Giyim	13.38	13.79	9.95	8.78	9.10	7.27	8.32	5.79	6.49	6.29	6.75	9.22	13.62
Dayanıklı mallar	20.26	22.37	23.54	22.60	22.95	23.20	22.86	21.78	21.97	21.89	20.90	18.23	16.60
Diğer temel mallar	24.99	24.84	24.46	23.93	23.35	22.64	20.19	20.78	20.64	19.34	19.46	21.83	21.20
Hizmet	51.19	50.34	48.54	45.77	44.66	44.44	44.21	43.99	40.23	39.67	40.26	40.30	41.07
Kira	84.94	82.97	78.95	74.33	69.10	66.28	63.59	61.61	56.55	53.91	52.45	51.16	49.77
Restoran	36.91	35.59	34.16	33.96	33.91	33.78	33.91	34.11	33.31	32.92	31.66	31.55	31.59
Ulaşım	50.29	49.55	44.48	36.76	35.99	41.33	43.24	43.77	43.99	36.10	44.78	45.36	52.02
İletişim	25.01	21.74	21.99	23.26	23.83	22.85	22.40	25.04	28.11	34.37	37.69	39.42	41.98
Diğer hizmet	51.18	51.68	50.75	46.69	46.09	45.33	45.45	44.93	36.27	38.35	38.07	37.22	36.89

Kaynak: TÜİK, JCR-ER Araştırma

Aylık Alt Grup Bazında Fiyat Değişimleri (MA)

Aylık TÜFE Özel Grupların Değişimi (MA, %)

2025-05 2025-06 2025-07 2025-08 2025-09 2025-10 2025-11 2025-12 2026-01 2026-02 2026-03 2026-04 2026-05

	2025-05	2025-06	2025-07	2025-08	2025-09	2025-10	2025-11	2025-12	2026-01	2026-02	2026-03	2026-04	2026-05
Çekirdek B	1.95	1.98	2.25	2.17	2.55	2.03	1.99	1.98	2.57	2.48	1.91	2.66	2.31
Çekirdek C	2.07	2.20	2.27	1.80	2.25	1.92	2.10	2.10	2.54	1.91	2.19	2.53	2.24
Mallar	1.66	1.49	2.39	2.32	2.58	1.64	0.78	1.00	2.99	2.81	1.58	3.95	1.42
Enerji	2.15	2.27	7.35	0.64	1.24	1.28	1.86	-0.08	2.29	1.97	4.75	14.40	-0.17
Gıda ve alkolsüz içe.	1.69	1.55	1.19	4.35	4.61	2.52	-0.30	1.50	4.05	5.26	0.86	3.05	2.01
İşlenmemiş Gıda	2.06	2.25	-0.02	4.98	5.47	2.53	-2.47	1.55	5.87	5.39	1.17	2.79	1.19
Taze sebze ve meyve	4.96	3.76	-1.85	6.39	5.07	0.45	-5.80	-1.21	10.04	10.35	2.33	6.04	-0.18
İşlenmiş Gıda	1.39	0.97	2.18	3.83	3.90	2.51	1.50	1.47	2.69	5.16	0.62	3.25	2.63
Temel Mallar	1.63	1.30	1.20	0.81	1.62	0.80	1.13	1.04	2.22	0.64	1.22	2.42	1.54
Giyim	-0.52	1.03	-0.77	0.71	1.46	0.72	1.61	0.31	1.03	0.52	0.87	2.29	2.47
Dayanıklı mallar	2.73	1.24	1.57	0.73	2.10	0.91	0.99	0.72	2.91	1.04	0.81	1.15	1.32
Diğer temel mallar	1.49	1.59	2.02	1.01	0.95	0.67	1.01	2.07	2.40	0.16	2.20	4.41	0.96
Hizmet	2.46	3.02	3.21	2.66	2.79	2.87	2.90	2.96	2.77	2.79	2.85	2.61	2.71
Kira	4.12	4.35	3.94	3.60	3.17	3.45	3.47	3.28	2.88	3.16	3.25	3.39	3.13
Restoran	1.71	2.13	2.48	2.64	2.69	2.52	2.49	2.52	2.34	2.05	1.86	2.11	1.92
Ulaşım	2.66	2.95	2.60	2.14	3.20	4.13	3.50	3.50	3.66	2.21	5.09	3.46	4.51
İletişim	-0.14	1.48	5.67	1.65	0.80	0.69	1.51	3.63	5.35	8.73	3.03	1.64	1.69
Diğer hizmet	2.42	3.12	2.90	2.38	2.92	2.81	2.91	2.77	2.36	2.80	2.40	2.31	2.38

Mevsimsellikten arındırmada kullanılan parametrelere 17. sunuda yer verilmiştir.
TÜİK yeni COICOP kodları için geçmişe yönelik ağırlık bilgisi vermediğinden, 2026 öncesi ağırlıklar tahmin edilmiştir.
Dolaylı yöntem ile mevsimsellikten arındırılmıştır.

Kaynak: TÜİK, JCR-ER Araştırma

Aylık Alt Grup Bazında Fiyat Değişimleri

Aylık TÜFE Alt Grupların Değişimi (%)

2025-05 2025-06 2025-07 2025-08 2025-09 2025-10 2025-11 2025-12 2026-01 2026-02 2026-03 2026-04 2026-05

Gıda ve alkolsüz içecekler	-0.71	-0.27	0.07	3.02	4.62	3.41	-0.69	1.99	6.59	6.89	1.80	3.70	-0.48
Alkollü içecekler ve tütün	0.06	0.14	5.69	6.04	-0.03	2.42	2.42	0.06	1.53	3.86	4.36	0.22	-0.02
Giyim ve ayakkabı	6.97	-0.27	-5.82	-0.71	3.92	12.42	0.68	-2.94	-4.66	-5.31	-2.10	8.94	11.29
Konut	2.99	2.62	5.76	2.66	2.56	2.65	1.70	1.39	4.43	2.40	1.91	7.99	2.28
Ev eşyası	1.20	2.01	1.63	0.79	1.65	1.48	0.86	1.56	3.19	0.90	0.91	3.41	1.99
Sağlık	0.47	0.66	2.84	1.01	0.48	0.48	0.67	1.97	14.85	1.62	1.27	3.38	0.41
Ulaştırma	2.62	2.34	2.84	1.53	2.77	1.05	1.77	-1.02	5.29	2.58	4.52	4.29	2.03
Haberleşme	-0.51	1.88	3.35	1.22	1.48	0.50	1.16	2.63	4.03	3.77	1.54	1.05	0.45
Eğlence ve kültür	2.88	1.39	2.91	1.81	0.78	0.45	2.21	0.74	5.36	0.41	3.80	2.31	1.17
Eğitim	1.19	4.48	2.67	2.07	17.90	0.08	0.30	0.13	6.61	3.97	2.12	1.35	0.83
Sigorta ve finansal hizmetler	2.04	1.24	2.96	0.51	-1.94	0.95	0.63	-1.75	10.82	8.02	2.86	1.13	0.49
Çeşitli mal ve hizmetler	1.65	1.74	1.92	0.81	2.55	1.17	1.86	1.32	5.39	1.81	0.15	2.21	0.51

Kaynak: TÜİK, JCR-ER Araştırma

Yıllık Alt Grup Bazında Fiyat Değişimleri

Yıllık TÜFE Alt Grupların Değişimi (%)

2025-05 2025-06 2025-07 2025-08 2025-09 2025-10 2025-11 2025-12 2026-01 2026-02 2026-03 2026-04 2026-05

Gıda ve alkolsüz içecekler	32.87	30.20	27.95	33.28	36.06	34.87	27.44	28.31	31.69	36.44	32.36	34.55	34.86
Alkollü içecekler ve tütün	27.87	27.96	27.79	29.71	24.49	27.56	30.70	30.80	31.45	36.54	29.59	29.96	29.85
Giyim ve ayakkabı	14.12	14.47	10.67	9.49	9.80	7.98	8.99	6.50	7.07	6.79	7.20	9.66	14.08
Konut	67.36	65.47	61.94	53.22	51.31	50.90	49.87	49.39	45.36	42.33	42.06	46.60	45.59
Ev eşyası	29.62	30.12	30.08	29.70	29.28	28.87	26.42	24.92	23.13	22.18	20.52	21.42	22.36
Sağlık	40.12	38.70	37.49	36.59	35.21	32.06	29.46	30.87	21.63	29.26	29.98	33.02	32.94
Ulaştırma	24.83	27.91	26.78	25.08	25.52	27.51	29.39	28.61	29.39	28.86	34.35	35.06	34.29
Haberleşme	17.03	18.10	18.61	19.22	21.23	18.38	17.44	18.48	20.09	22.41	24.12	24.38	25.58
Eğlence ve kültür	34.74	33.44	34.33	31.99	29.41	29.83	29.36	28.40	26.88	27.24	27.40	28.00	25.88
Eğitim	71.67	73.33	75.54	60.91	66.10	65.69	66.17	66.27	64.70	55.78	51.97	50.60	50.06
Sigorta ve finansal hizmetler	43.78	48.40	43.47	39.43	33.24	30.82	27.66	20.79	23.08	28.31	32.93	30.29	28.30
Çeşitli mal ve hizmetler	35.11	35.06	33.88	32.30	31.27	30.06	30.39	30.23	29.71	28.02	25.61	24.96	23.55

Kaynak: TÜİK, JCR-ER Araştırma

TÜİK vs JCR-ER MA Serilerin Karşılaştırılması

Mevsimsellikten Arındırılmış Serilerin Karşılaştırılması

(3 Aylık Hareketli Ortalama, %)

— TÜİK, Aylık TÜFE — JCR-ER Araştırma, Aylık TÜFE

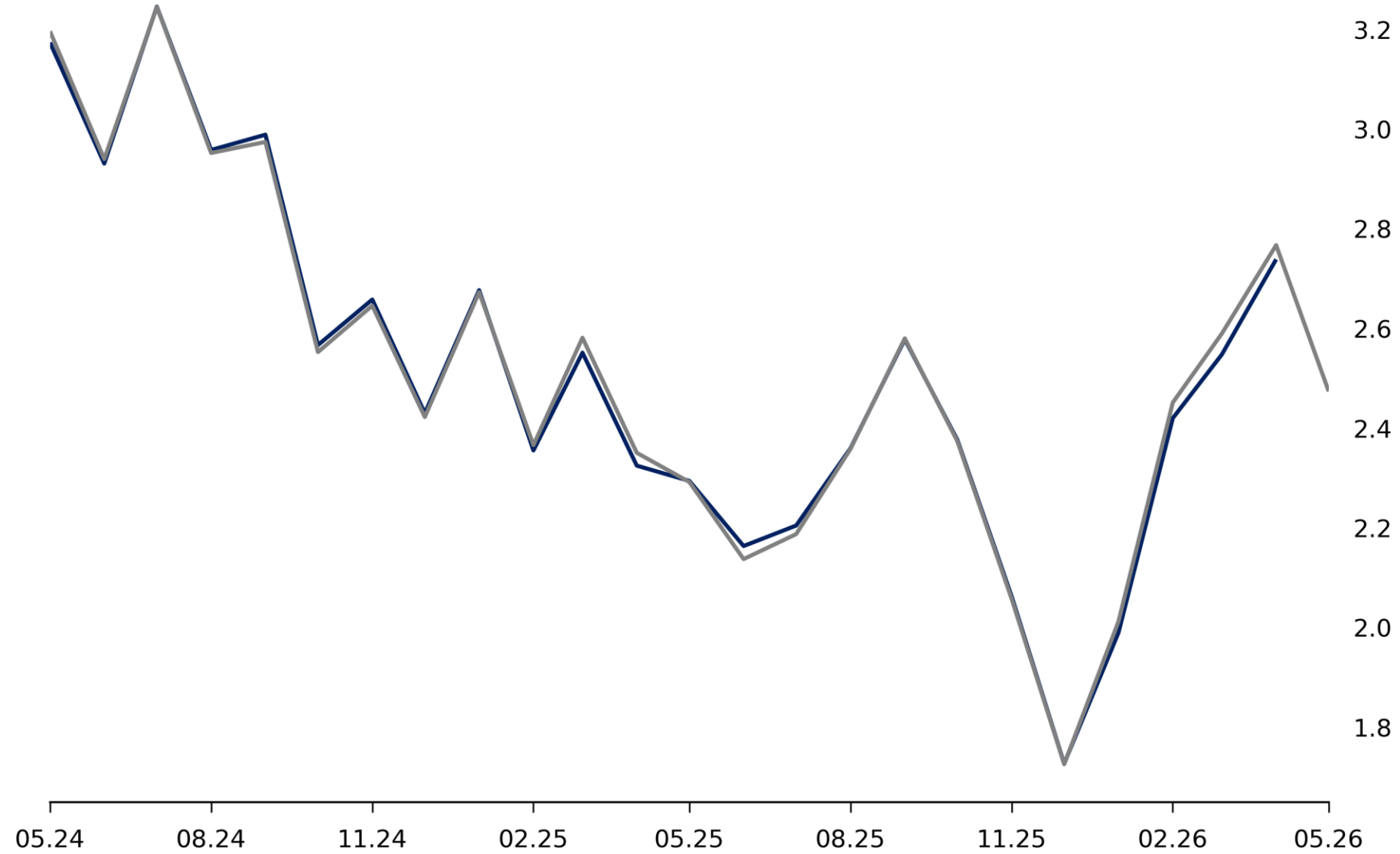

JCR-ER Araştırma serileri dolaylı yöntemle elde edilmiş olup sunu 17'de ilgili parametrelere yer verilmiştir.

Kaynak: TÜİK, JCR-ER Araştırma

TÜİK vs JCR-ER MA Serilerin Karşılaştırılması

Mevsimsellikten Arındırılmış Serilerin Karşılaştırılması

(3 Aylık Hareketli Ortalama, %)

- JCR-ER Araştırma, Mal
- TÜİK, Mal
- JCR-ER Araştırma, Hizmet
- TÜİK, Hizmet

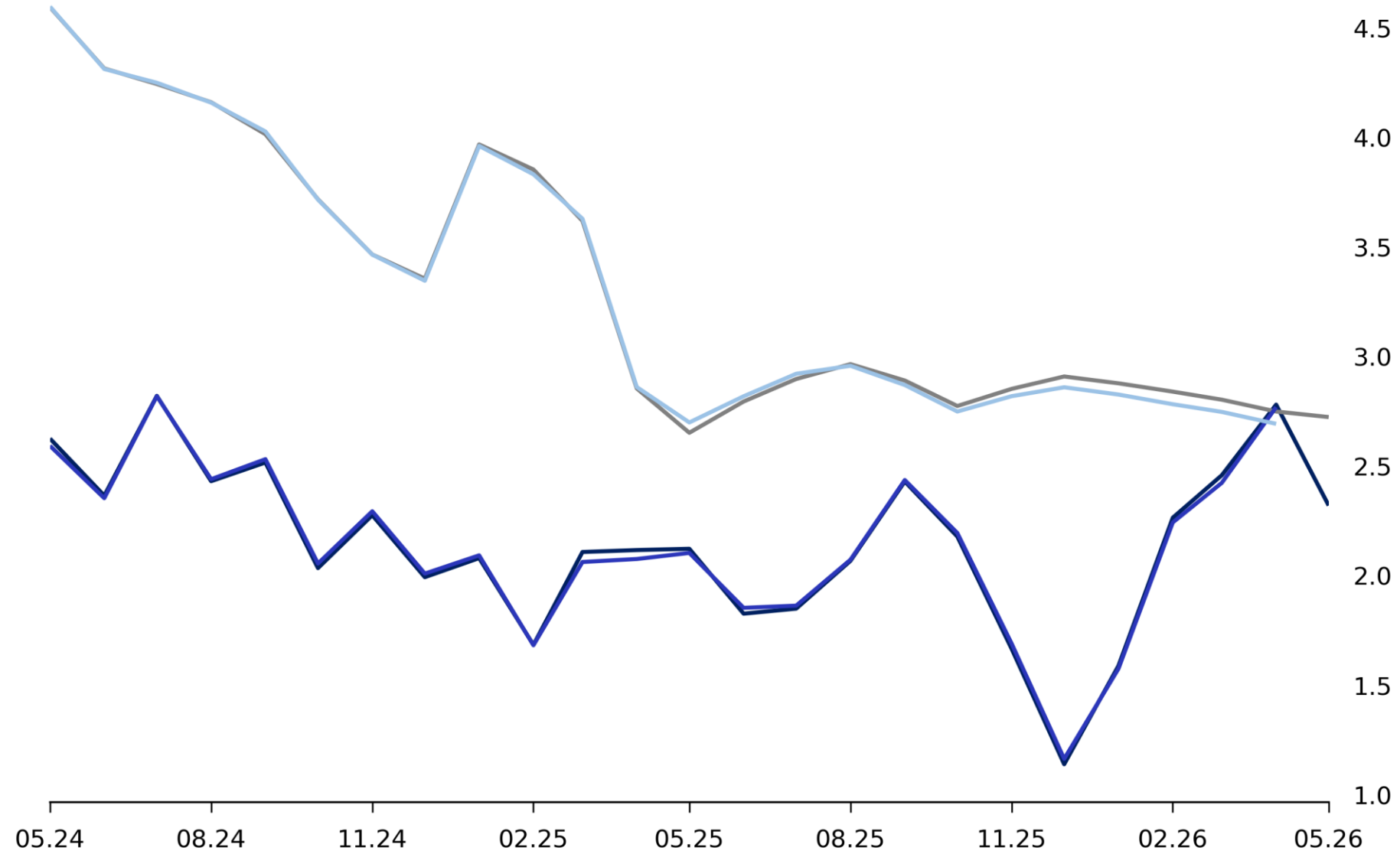

JCR-ER Araştırma serileri dolaylı yöntemle elde edilmiş olup sunu 17'de ilgili parametrelere yer verilmiştir.

Kaynak: TÜİK, JCR-ER Araştırma

TÜİK Mevsimsellik Spesifikasyonları (2016-2025)

Aralık 2016 ve Sonrasına İlişkin Model Bilgileri

Seri Açıklama	Mevsim Etkisi	Log Dönüşümü	Sabit Terim	Arima Modeli	Aykırı Değerler
Enerji	-	-	-		
Taze Meyve ve Sebze	Var	Var	-	(0,1,1)(0,1,1)	
Diğer işlenmemiş gıda	Var	Var	Var	(0,1,1)(0,1,1)	LS: 12-2021
Ekmek ve tahıllar	-	-	-		
Diğer işlenmiş gıda	-	-	-		
Giyim ve ayakkabı	Var	Var	-	(0,1,1)(0,1,1)	LS: 12-2021, 8-2023 AO: 5-2021
Dayanıklı mallar (Altın hariç)	-	-	-		
Diğer temel mallar	-	-	-		
Alkollü içecekler ve tütün	-	-	-		
Mücevheratlar, saat ve kol saatleri	-	-	-		
Kira	Var	Var	-	(0,2,1)(0,1,0)	AO: 12-2023, 1-2023
Lokanta ve oteller	Var	Var	Var	(1,1,1)(1,0,0)	AO: 1-2022, 5-2023 LS: 9-2018, 12-2021, 7-2023, 8-2023, 1-2024 TC: 1-2023
Ulaştırma hizmetleri	Var	Var	-	(1,1,0)(0,1,0)	LS: 8-2023
Haberleşme hizmetleri	-	-	-		
Diğer hizmetler	Var	Var	-	(0,2,1)(0,1,0)	LS: 1-2021, 12-2021, 1-2023, 7-2023, 8-2023, 9-2023 TC: 1-2025



Ekonomik Arařtırmalar ve İř Geliřtirme

JCR Avrasya Derecelendirme A.ř.

Finanskent Mah.
Finans Cad.
No:4 İ Kapı No: 6
Ümraniye/İstanbul
Türkiye

info@jcrer.com.tr
Tel +90 212 352 56 73-74
Faks +90 216 629 20 97

www.jcrer.com.tr

JCR Avrasya Derecelendirme A.ř. tarafından hazırlanan rapor, kamuya açık kaynaklardan elde edilen bilgilerin kullanımıyla hazırlanmıştır ve yalnızca bilgilendirme amacı taşımaktadır. Rapor, herhangi bir finansal enstrümanın alım veya satımı konusunda tavsiye veya finansal danışmanlık hizmeti sağlamak için hazırlanmamıştır ve bu şekilde yorumlanmamalıdır. Rapor, JCR Avrasya Derecelendirme A.ř.'nin kurumsal yaklaşımını yansıtmamakta olup, raporu hazırlayan uzmanların kişisel görüş ve değerlendirmelerini yansıtmaktadır. JCR Avrasya Derecelendirme A.ř., bu raporda yer alan bilgilerin doğruluğunu garanti etmemekte olup, bu rapor ve içinde yer alan bilgilerde deęişiklik yapma hakkını saklı tutmaktadır. JCR Avrasya Derecelendirme A.ř., bu rapor ve içindeki bilgilerin kullanılması nedeniyle doğrudan veya dolaylı olarak oluşacak zararlardan sorumlu deęildir. Bu rapor üzerinde JCR Avrasya Derecelendirme A.ř.'nin telif hakkı bulunmaktadır ve JCR Avrasya Derecelendirme A.ř.'nin yazılı izni olmadan herhangi bir kiři tarafından, herhangi bir amaçla, kısmen veya tamamen çoęaltılamaz, daęıtılamaz veya yayımlanamaz. Tüm hakları saklıdır.