

TÜRKİYE ENFLASYON RAPORU

Mart 2026

JCR-ER
EKONOMİK ARAŞTIRMALAR VE İŞ GELİŞTİRME

COHIVE

Aylık TÜFE Gelişmeleri

Mart ayında manşet TÜFE aylık 1.94% artış gösterdi. Ana harcama gruplarına bakıldığında, giyim ve ayakkabı grubu hariç tüm gruplarda aylık bazda artış görülürken, giyim ve ayakkabı grubunda aylık düşüş 2.10% oldu. İlgili kalemde Nisan ve Mayıs aylarında yeni sezon ürünlerin sepete girmesiyle deflasyonist etkinin sönümlenmesini beklemekteyiz.

Manşet enflasyona en yüksek katkı 0.75 puan ile ulaştırma grubundan gelirken, artan jeopolitik gerilimlerle birlikte küresel petrol fiyatlarındaki yükselişin yanı sıra Ramazan Bayramı etkisi belirleyici unsurlar oldu. Öte yandan, en yüksek ağırlığa sahip üç ana harcama grubu incelendiğinde ulaştırmada 4.52%, gıda ve alkolsüz içeceklerde 1.80% ve konut, su, elektrik, gaz ve diğer yakıtlarda 1.91% aylık artış görüldü.

Aylık TÜFE Değişimi *

(3 Aylık Hareketli Ortalama, MA, %)

— TÜFE — TÜFE B — TÜFE C

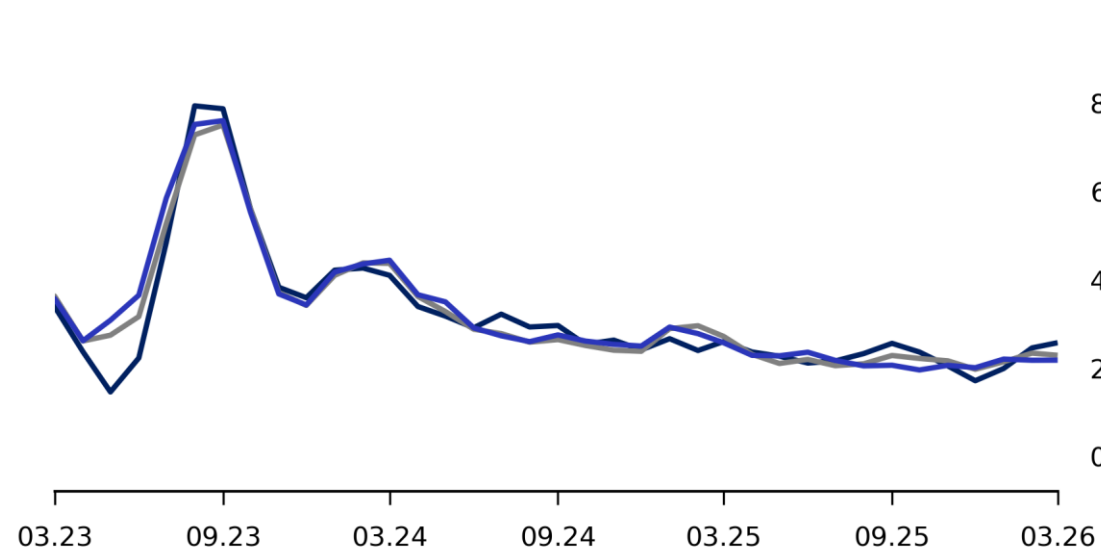

Aylık Enflasyona Katkılar **

(%)

■ Diğer Hizmet ■ Konut
■ Diğer Mal ■ Ulaştırma
■ Gıda ve Alkolsüz İçecekler

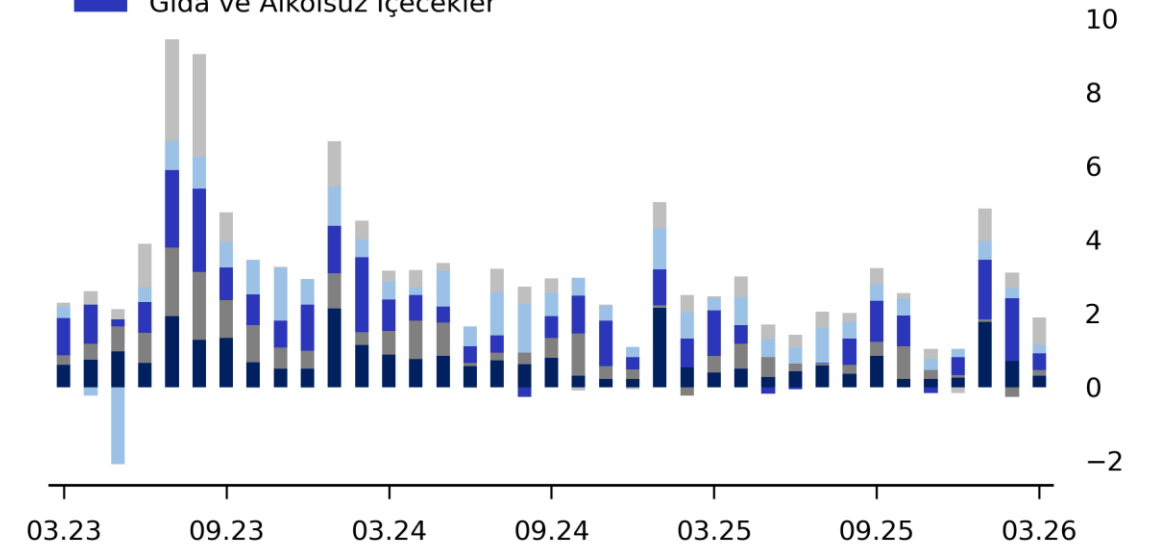

*Mevsimsellikten arındırmada kullanılan parametrelere 17. sunuda yer verilmiştir.

**TÜİK yeni COICOP kodları için geçmişe yönelik ağırlık bilgisi vermediğinden, 2026 öncesi ağırlıklar tahmin edilmiştir.

Diğer Mal: Konut, Gıda ve Ulaştırma grubu hariç diğer malları kapsamaktadır.

Diğer Hizmet: Konut ve Ulaştırma grubu hariç diğer hizmet kalemlerini kapsamaktadır.

Kaynak: TÜİK, JCR-ER Araştırma

Yıllık TÜFE Gelişmeleri

Mart'ta yıllık TÜFE artış hızı bir önceki aya kıyasla gerileyerek 30.87% seviyesinde gerçekleşirken, enflasyona en yüksek katkısı 8.23 puan ile gıda ve alkolsüz içecekler grubu sağladı. Konut, su, elektrik, gaz ve diğer yakıtlar grubu ise 6.04 puan ile dikkat çekti. Buna rağmen, konut, su, elektrik, gaz ve diğer yakıtlar grubunda fiyat artış hızında yıllık bazda yavaşlama eğilimi devam etti. Olumlu seyreden iklim koşulları ile gıda enflasyonunda düşüş sürecinin devam edeceği beklenmekteydi. Mart ayında gıdada geçişkenliğin sınırlı kaldığını görmekteyiz. Ancak enerji fiyatlarındaki yükselişin ne kadar süre devam edeceğine bağlı olarak gıda fiyatlarına yönelik olumlu beklenti sınırlanabilir.

Yıllık TÜFE Değişimi (%)

— TÜFE — TÜFE B — TÜFE C

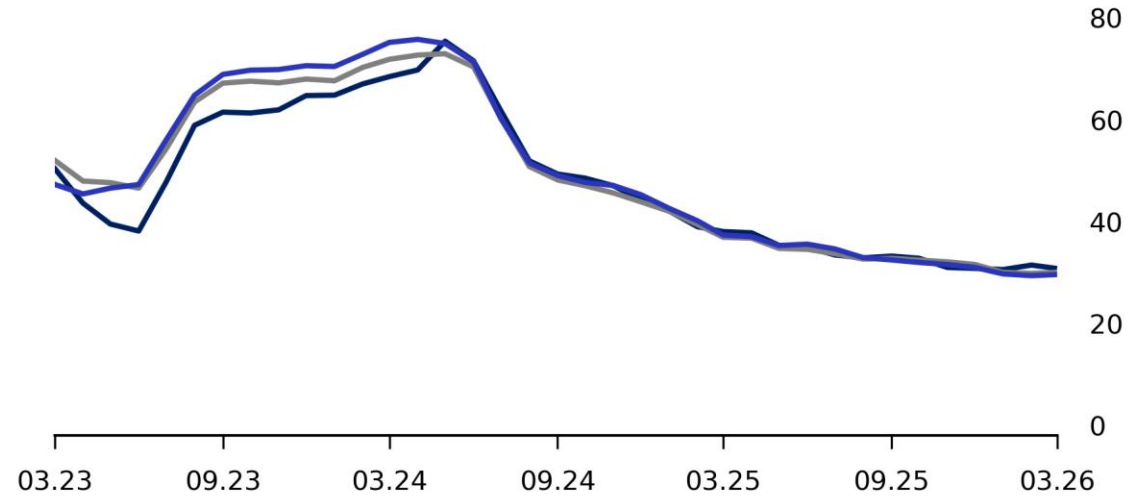

Yıllık Enflasyona Katkılar * (%)

■ Diğer Hizmet ■ Diğer Mal ■ Gıda ve Alkolsüz İçecekler ■ Konut ■ Ulaştırma

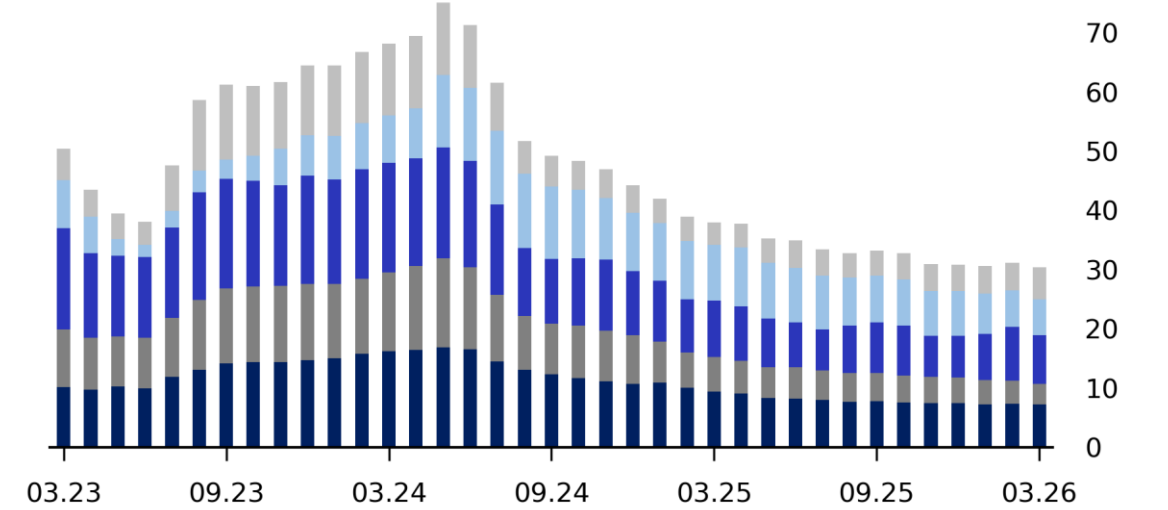

*TÜİK yeni COICOP kodları için geçmişe yönelik ağırlık bilgisi vermediğinden, 2026 öncesi ağırlıklar tahmin edilmiştir.
Diğer Mal: Konut, Gıda ve Ulaştırma grubu hariç diğer malları kapsamaktadır.
Diğer Hizmet: Konut, Gıda ve Ulaştırma grubu hariç diğer hizmet kalemlerini kapsamaktadır.

Kaynak: TÜİK, JCR-ER Araştırma

Katkılar

Mart ayında ABD-İsrail-İran savaşı ve Hürmüz Boğazı'na ilişkin risklerin petrol fiyatlarını yukarı taşıması, özellikle motorin üzerinden ulaştırma maliyetlerini arttırdığı otobüs ücretleri ile yeme-içme hizmetlerinde fiyat baskısını destekledi. Alt kalem bazında incelendiğinde otobüs ile yolcu taşımacılığı kalemi TÜFE'ye en yüksek katkıyı sağladı. Öte yandan, kira enflasyonundaki katılığın Mart'ta da devam ettiği görüldü.

Ayrıca, Ramazan etkisiyle birlikte işlenmemiş et grubu da en yüksek ikinci katkıyı sağladı.

Aylık En Çok Katkı

(%)

1. Otobüs ile yolcu taşımacılığı
2. Et, taze, soğutulmuş veya dondurulmuş
3. Motorin (Mazot)
4. Kiracılar tarafından ödenen gerçek kira
5. Lokantalar, kafeler ve benzerleri, tam sunum hizmeti verenler

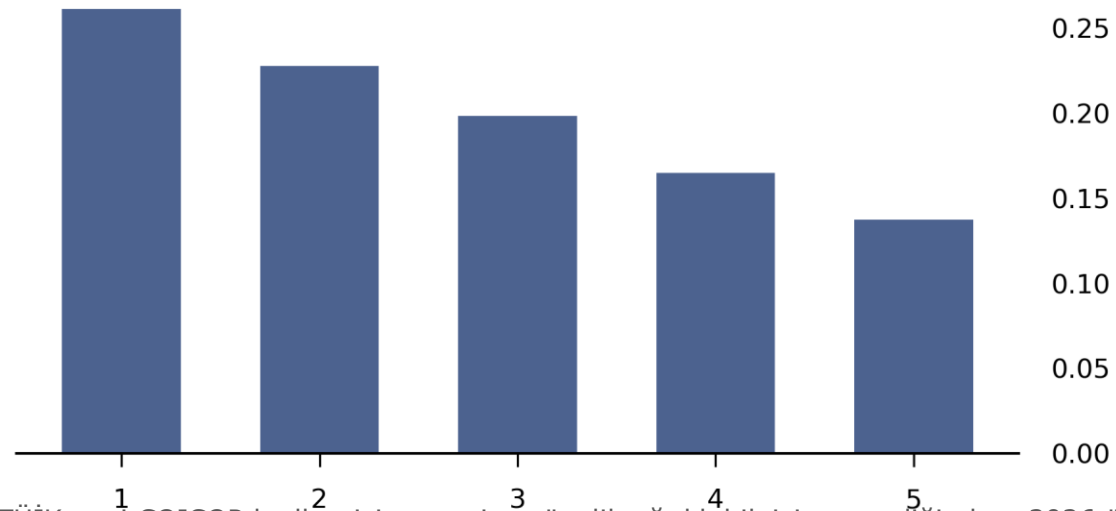

TÜİK yeni COICOP kodları için geçmişe yönelik ağırlık bilgisi vermediğinden, 2026 öncesi ağırlıklar tahmin edilmiştir.

Yıllık En Çok Katkı

(%)

1. Kiracılar tarafından ödenen gerçek kira
2. Lokantalar, kafeler ve benzerleri, tam sunum hizmeti verenler
3. Birinci el motorlu taşıtlar
4. Et, taze, soğutulmuş veya dondurulmuş
5. Meyvesi yenen sebzeler, taze veya soğutulmuş (domates, biber, salatalık, kabak vb.)

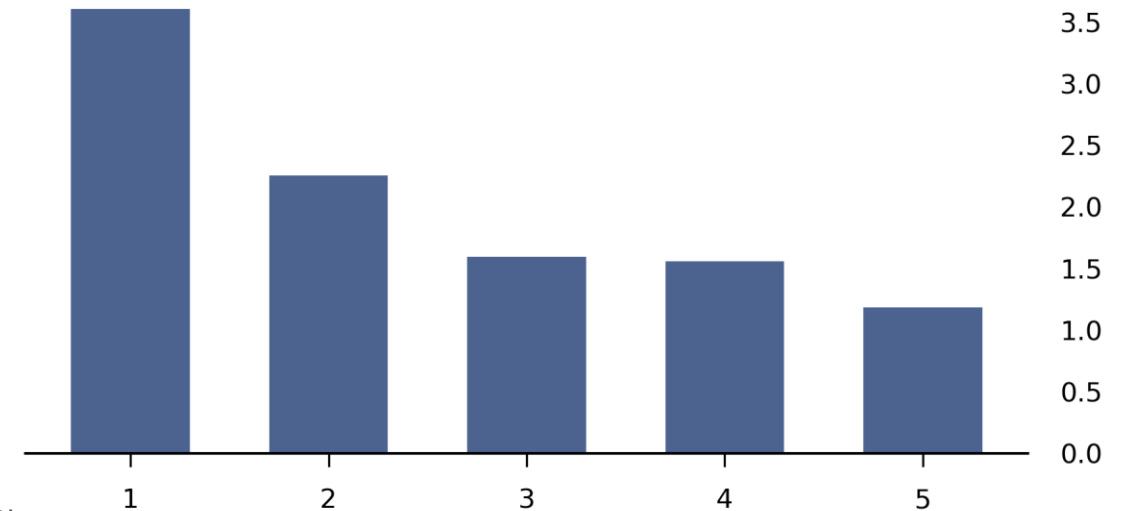

Kaynak: TÜİK, JCR-ER Araştırma

Mal ve Hizmet Enflasyonu

Mart ayında mal enflasyonu aylık 1.65%, yıllık 25.87% artarken, hizmet enflasyonu aylık 2.39%, yıllık 40.26% yükseldi. Mal tarafında artışların ana sürükleyicisi gıda ve alkolsüz içecekler grubu olurken, hizmet enflasyonunda ise aylık bazda ulaştırma hizmetleri 6.07% artışla öne çıktı. Kira kalemindeki yapışkanlık yavaşlama eğilimine rağmen yıllık artışta belirleyici olmayı sürdürdü.

Aylık Mal ve Hizmet Enflasyonu *

(3 Aylık Hareketli Ortalama, MA, %)

— Mallar — Hizmetler

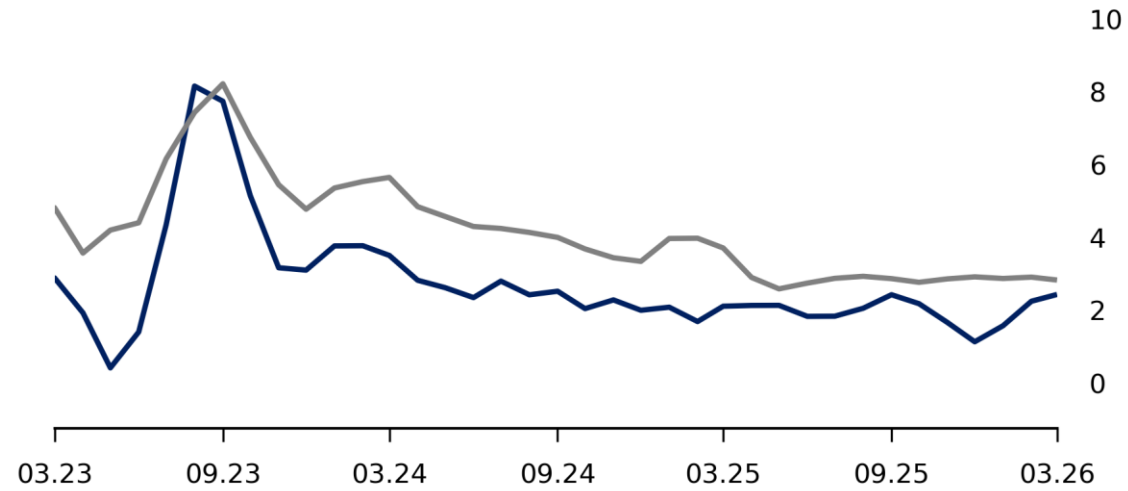

Yıllıklandırılmış Mal ve Hizmet Enflasyonu

(3 Aylık Hareketli Ortalama, %)

— Mallar — Hizmetler

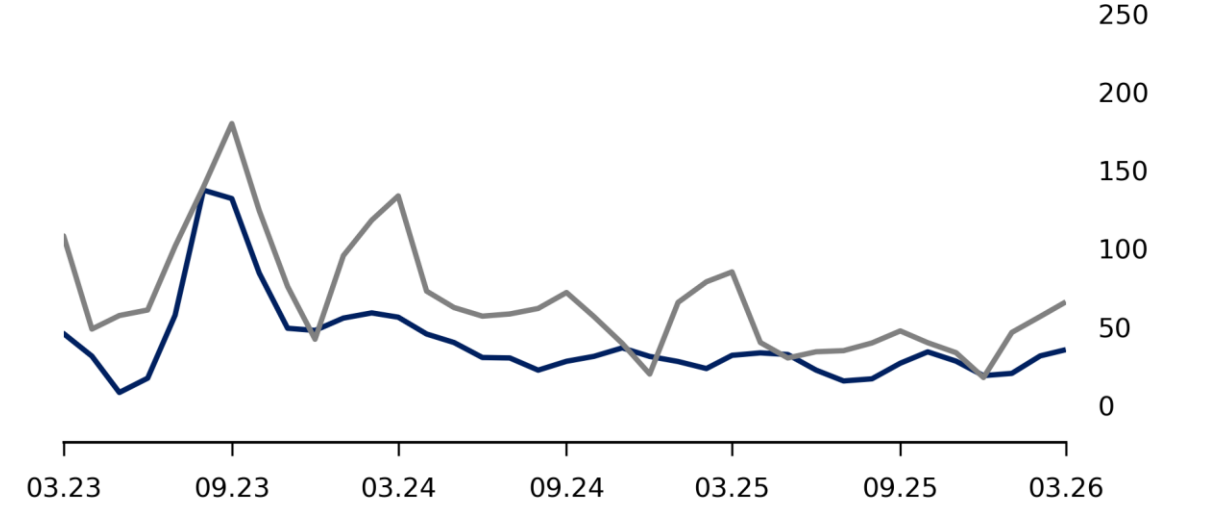

*Mevsimsellikten arındırmada kullanılan parametrelere 17. sunuda yer verilmiştir. TÜİK yeni COICOP kodları için geçmişe yönelik ağırlık bilgisi vermediğinden, 2026 öncesi ağırlıklar tahmin edilmiştir.

TÜFE Dağılımı

TÜFE alt bileşenlerinin dağılımına bakıldığında, alt kalemlerin 60.6%'sının aylık artışının 2% ve altında gerçekleştiği görülüyor. Yıllık bazda ise değişimlerin büyük kısmı, 39.1% ile 15-30% ve 38.4% ile 30-45% aralıklarında yoğunlaşıyor.

Uç değerlerin azalması ve artışların merkezi seviyelere kayması, fiyat oynaklıklarının gerilediğini ve enflasyonun genel eğiliminin daha öngörülebilir ve yönetilebilir bir seyir izlediğini gösteriyor.

Aylık TÜFE Dağılım Analizi *

(MA, %)

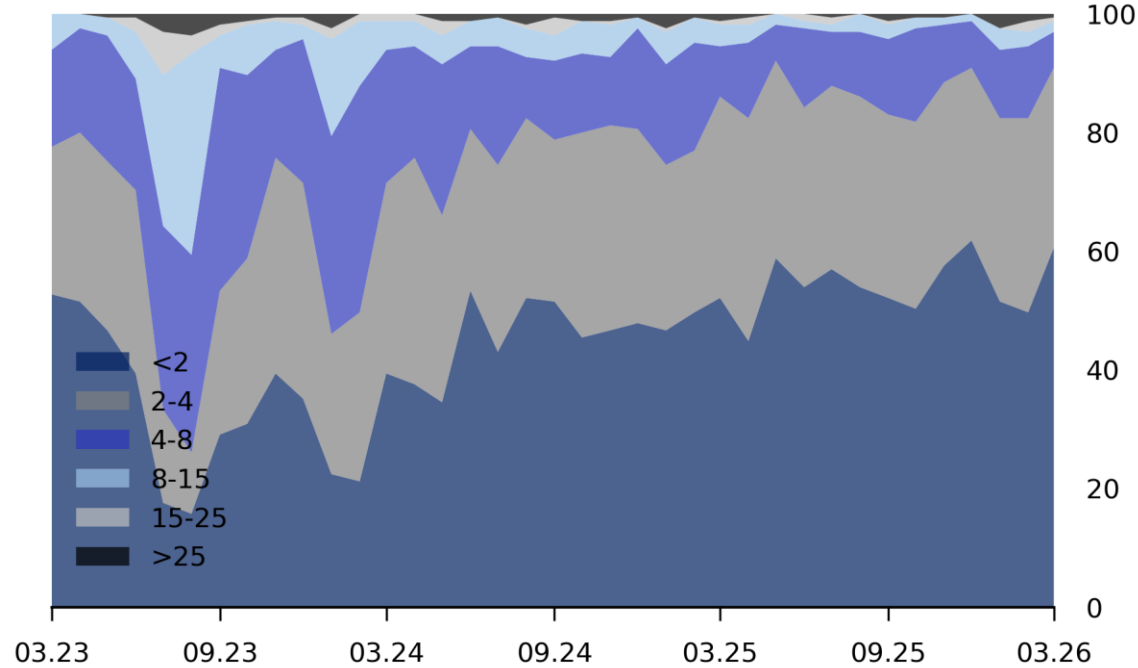

Yıllık TÜFE Dağılım Analizi

(MA, %)

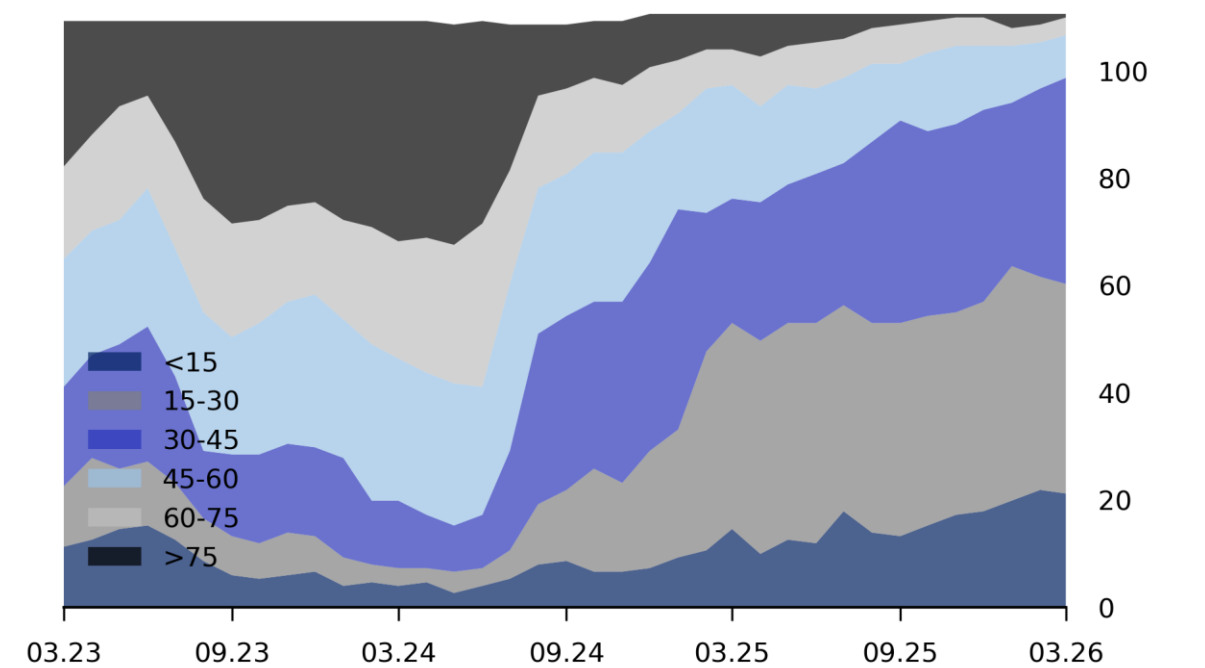

*RSA03 spesifikasyonu ile alt kalemler doğrudan arındırma yöntemi ile mevsimsellikten arındırılmıştır.

TÜFE Yayılımı

Mart ayında mevsimsellikten arındırılmış alt kalemler itibarıyla yaptığımız hesaplamalar, mal grubu yayılım endeksinde gerilemeye, hizmet tarafında ise yükselişe işaret etti. Para politikasının doğrudan etkilediği mal kalemlerinde fiyat artışlarının homojen bir seyir izlediği, buna karşılık hizmet grubunda ataletin daha yüksek olduğu görüldü. Bu durum, mal grubunda dezenflasyon sürecinin daha belirgin şekilde hissedildiğini, ancak hizmet enflasyonunun dirençli seyrini sürdürdüğünü ortaya koydu.

Önümüzdeki dönemde ise jeopolitik risklerin enerji fiyatlarına yansımalarıyla birlikte mal kalemlerinde mevcut olumlu eğilimin sınırlanabileceğini değerlendirmekteyiz. Enerji fiyatlarındaki yukarı yönlü baskılar, mal grubu yayılım endeksinde yeniden genişlemeye yol açarak dezenflasyon sürecinde risk faktörü olabilir.

Yayılım Endeksleri *

(6 Aylık Hareketli Ortalama, %)

— Mal — Hizmet — Toplam

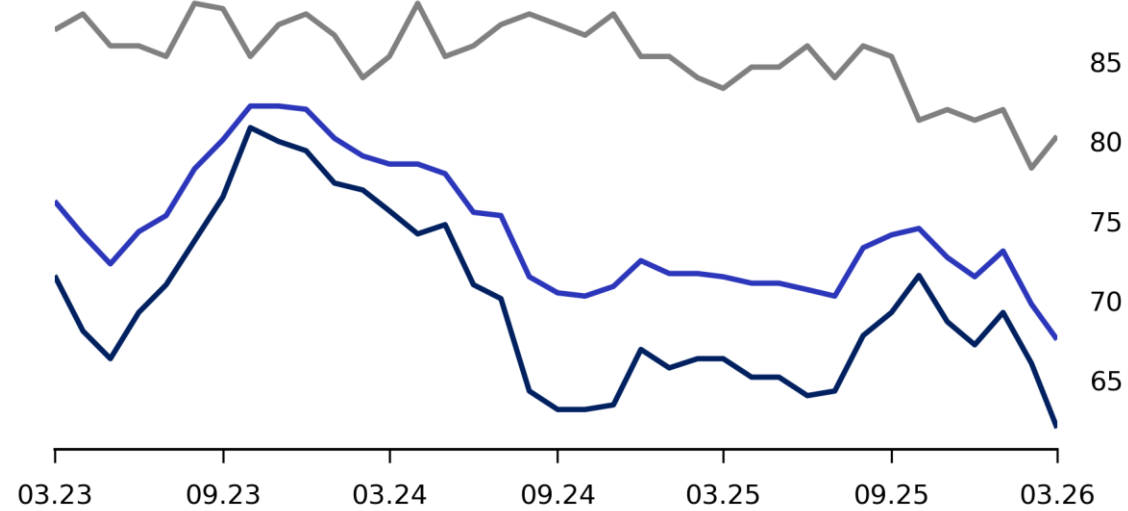

Aylık TÜFE Eğilimi **

(3 Aylık Hareketli Ortalama, %)

— Medyan — SATRIM — Oynak Kalemler Hariç TÜFE — TÜFE B — TÜFE C

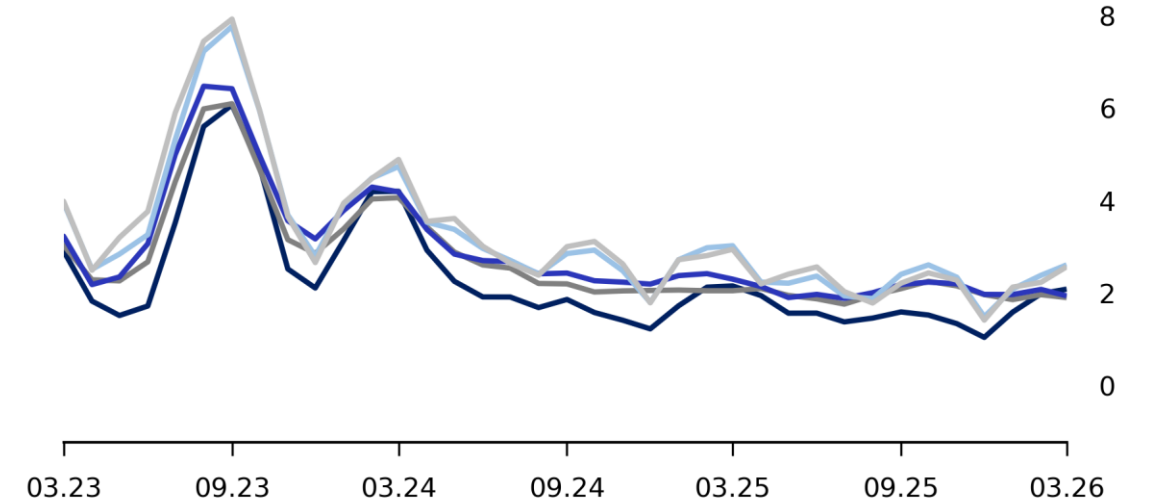

*RSA03 spesifikasyonu ile alt kalemler doğrudan arındırma yöntemi ile mevsimsellikten arındırılmıştır.

Her ay için fiyatı artan ürünlerden, fiyatı azalan ürünlerin çıkarılması ve sonucun toplam ürün adedine bölünmesi ile elde edilmiştir.

**SATRIM hesaplanırken, alt endeksler doğrudan yöntemle mevsimsellikten arındırılmış veriler olup 3 aylık ortalamalar kullanılmıştır.

Enflasyon Beklentileri

Mart ayında hanehalkı, piyasa katılımcıları ve reel sektörün 12 aylık enflasyon beklentilerinde sınırlı bir artış gözlenirken, hanehalkının beklentisi 49.89% seviyesine yükseldi. Bununla birlikte, enflasyonun artacağını öngören hanehalkı oranı 63.35%'ten 69.28%'e yükselirken, düşüş bekleyenlerin oranı ise 20.33%'dan 15.14%'e geriledi. Bu görünüm, finansal kesim ve reel sektörde dezenflasyon sürecine yönelik beklentilerin iyimserliğini yansıtırken, hanehalkı tarafında beklentilerin farklılaştığını ortaya koyuyor. Bu noktada hanehalkının enflasyon algısı, bütçesinde ve günlük harcamalarında doğrudan karşılaştığı kira ve temel gıda fiyatlarındaki yükselişler ile yukarı yönlü baskılandığı izlenmekte. Ayrıca, petrol fiyatlarındaki yükselişin akaryakıt maliyetleri üzerinden ulaştırma ve temel hizmet kalemlerine yansımaları enflasyon beklentileri üzerinde itici rol oynayabilir.

Yıllık TÜFE Beklentileri *

(%)

— 12 Ay Sonrası — 24 Ay Sonrası

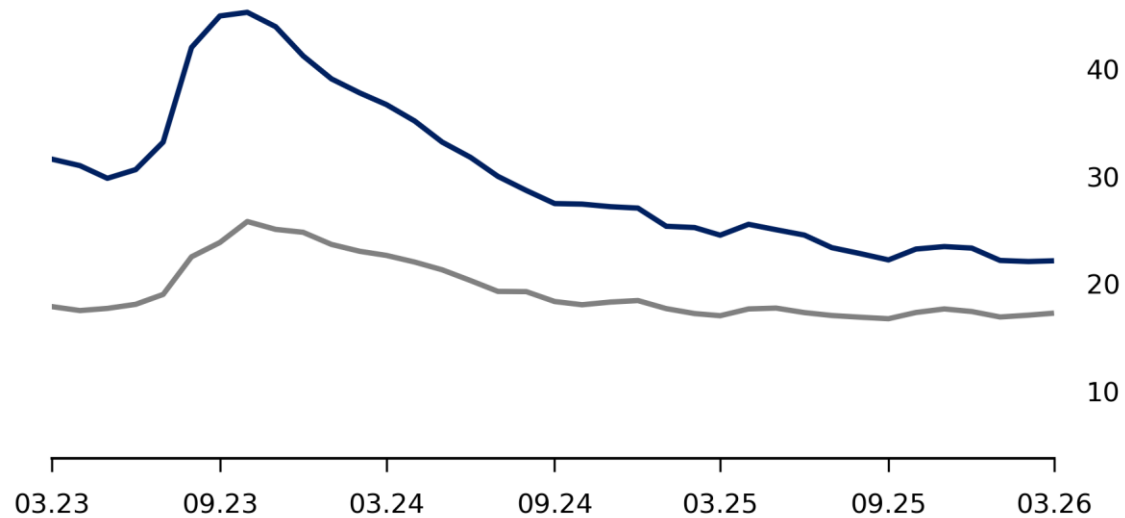

12 Ay Sonrası Yıllık TÜFE Beklentileri

(%)

— Hanehalkı — Piyasa Katılımcıları — Reel Sektör

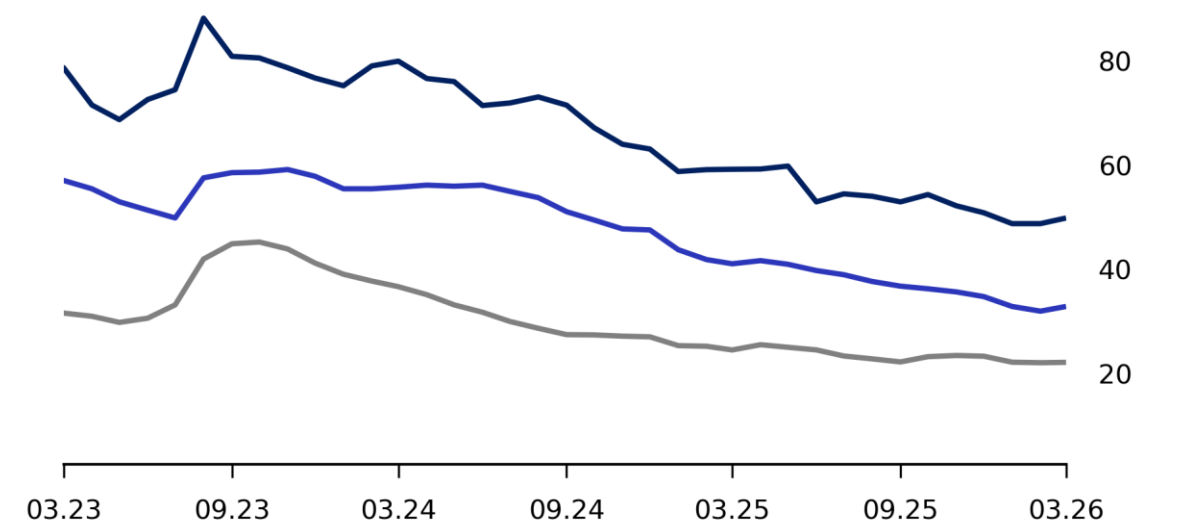

*Piyasa Katılımcıları Anketi katılımcılarının enflasyon beklentilerini içermektedir.

Kaynak: TCMB EVDS, TÜİK, JCR-ER Araştırma

Eşel Mobil Sistemi

Mart ayında jeopolitik risklerdeki artışla akaryakıt fiyatlarındaki artış nedeniyle Brent petroldeki zamların bir kısmının vergiden düşülmesi şeklinde uygulanan eşel mobil sistemi devreye alındı. Motorin ve benzin alt kalemlerinde aylık artışlar sırasıyla aylık 14.4% ve 7.95% olurken, yıllık bazda artışlar ise 44.6% ve 35.4% olarak gerçekleşti. İki kalemin aylık enflasyona katkısı 0.3% ve yıllık katkısını ise 1.05% olarak gerçekleştiğini tahmin etmekteyiz. Hesaplamalarımıza göre eşel mobil uygulanması ile TÜFE artış hızı aylık yaklaşık 0.3 puan, yıllık bazda ise yaklaşık 1.7 puan sınırlandırıldı. Ayrıca eşel mobil sisteminin doğrudan etkilerinin yanında özellikle akaryakıt fiyatlarındaki geçişkenlik kanalıyla pozitif dolaylı etkilerini ve de dezenflasyonist süreçteki beklentiler kanalıyla enflasyonu olumlu etkilemesi beklenmektedir.

Aylık TÜFE Değişimi
(%)

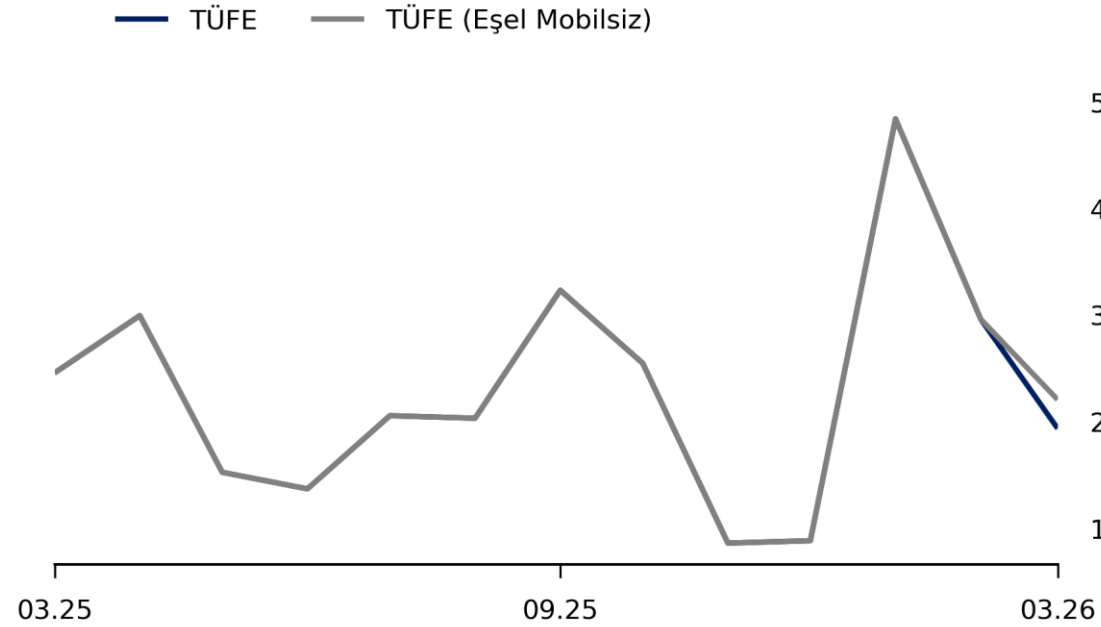

Yıllık TÜFE Değişimi
(%)

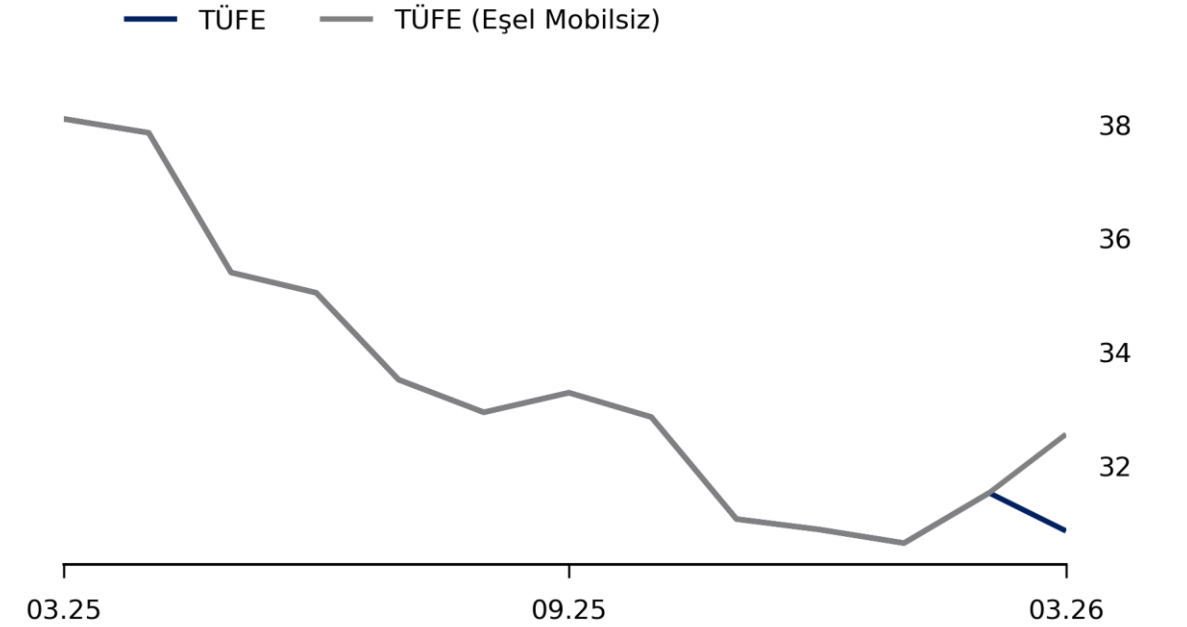

Yİ-ÜFE Gelişmeleri ve Reel Kesim Enflasyon Beklentileri

Yİ-ÜFE Mart ayında aylık bazda 2.30% artış kaydederken, yıllık artış oranı 28.08% seviyesine yükseldi. Bu dönemde, üretici fiyatları sepetinde yaklaşık 20% ile en yüksek ağırlığa sahip olan gıda grubundaki aylık 2.30%'luk artış ile kok ve rafine petrol ürünleri grubunda görülen aylık 47.10%'luk güçlü yükseliş manşet Yİ-ÜFE'yi yukarı taşıyan başlıca unsurlar oldu. Buna karşılık, elektrik ve gaz üretim ve dağıtım fiyatlarındaki 7.51%'lik düşüş manşet Yİ-ÜFE üzerinde aşağı yönlü dengeleyici bir etki yarattı.

Reel Kesim Fiyat Beklentileri *

(Gelecek 3 Ay, %)

- artacak
- aynı
- azalacak

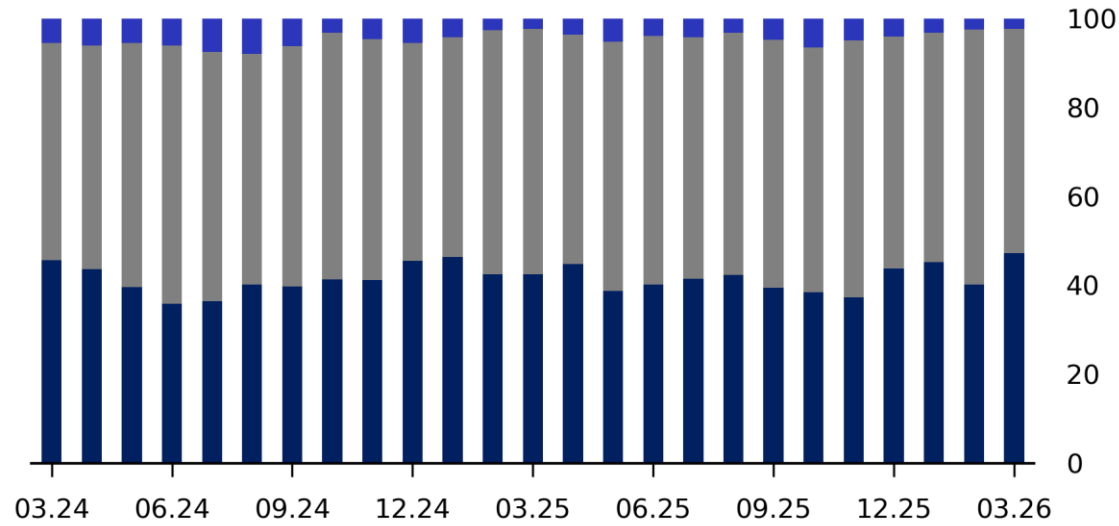

Yıllık Yİ-ÜFE Değişimi

(%)

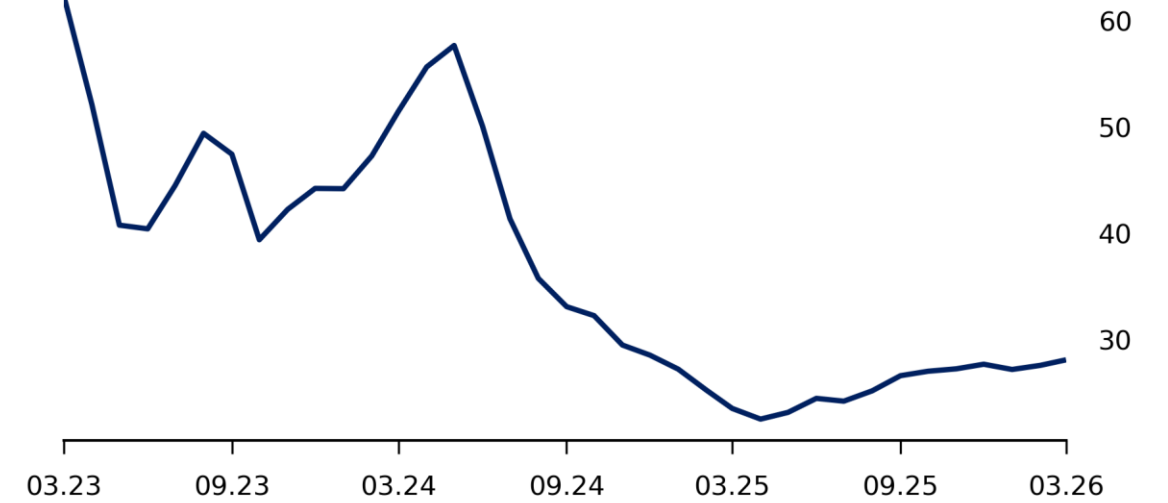

*Reel kesim katılımcılarının gelecek üç aya ilişkin iç piyasa satış fiyatı beklentilerinin yönü gösterilmektedir. Dağılımlar, katılımcıların yanıtlarının yüzde içindeki payını yansıtmaktadır.

Kaynak: TÜİK, JCR-ER Araştırma

Aylık Özel Grup Bazında Fiyat Değişimleri

Aylık TÜFE Özel Grupların Değişimi (%)

	2025-03	2025-04	2025-05	2025-06	2025-07	2025-08	2025-09	2025-10	2025-11	2025-12	2026-01	2026-02	2026-03
Çekirdek B	1.30	3.10	2.25	1.76	1.82	2.07	3.34	2.43	1.27	0.78	4.22	2.16	1.45
Çekirdek C	1.46	3.34	2.43	1.93	1.74	1.69	3.22	2.41	1.22	0.63	4.55	1.53	1.64
Çekirdek F	2.39	2.96	1.49	1.48	1.45	2.04	3.35	2.70	0.78	0.93	4.80	3.06	1.67
Mallar	2.71	2.99	1.43	0.71	1.52	1.72	2.79	2.94	0.56	0.89	3.25	2.82	1.65
Enerji	0.03	4.32	2.15	2.27	7.35	0.64	1.24	1.28	1.86	-0.08	2.29	1.97	4.75
Gıda ve alkolsüz içe.	4.94	2.01	-0.71	-0.27	0.07	3.02	4.62	3.41	-0.69	1.99	6.59	6.90	1.79
İşlenmemiş Gıda	10.17	1.98	-3.01	-1.68	-2.39	2.02	5.53	4.52	-3.33	2.64	11.79	9.03	3.18
Taze sebze ve meyve	16.03	-1.49	-4.67	-1.94	-4.78	2.25	4.33	5.49	-6.09	-0.11	22.03	17.55	3.08
İşlenmiş Gıda	0.57	2.04	1.39	0.97	2.18	3.83	3.90	2.51	1.50	1.47	2.69	5.16	0.62
Temel Mallar	0.89	3.74	3.26	1.01	0.09	0.52	2.11	3.20	0.92	0.30	0.51	-1.00	0.44
Giyim	-2.59	6.57	7.09	-0.32	-6.02	-0.77	3.94	12.68	0.66	-3.05	-4.83	-5.43	-2.17
Dayanıklı mallar	1.63	3.43	2.73	1.24	1.57	0.73	2.10	0.91	0.99	0.72	2.91	1.04	0.81
Diğer temel mallar	2.09	2.38	1.49	1.59	2.02	1.01	0.95	0.67	1.01	2.07	2.40	0.16	2.20
Hizmet	1.96	3.00	1.74	2.73	3.14	2.65	4.10	1.79	1.46	0.89	7.39	3.19	2.39
Kira	3.39	3.20	3.10	3.97	4.68	4.61	4.39	3.74	2.49	1.65	5.26	3.46	2.41
Restoran	2.15	3.59	1.83	2.10	2.24	1.88	2.68	1.34	0.89	1.51	5.86	2.82	1.17
Ulaşım	-0.29	5.75	0.99	4.01	1.28	3.36	6.28	1.81	1.69	-2.66	8.05	1.43	6.07
İletişim	0.55	0.38	-0.14	1.48	5.67	1.65	0.80	0.69	1.51	3.63	5.35	8.73	3.03
Diğer hizmet	1.83	2.27	1.39	2.28	2.79	1.92	5.04	0.99	1.06	0.36	9.74	3.58	1.62

Kaynak: TÜİK, JCR-ER Araştırma

Yıllık Özel Grup Bazında Fiyat Değişimleri

Yıllık TÜFE Özel Grupların Değişimi (%)

	2025-03	2025-04	2025-05	2025-06	2025-07	2025-08	2025-09	2025-10	2025-11	2025-12	2026-01	2026-02	2026-03
Çekirdek B	36.99	36.81	34.81	34.62	33.77	32.71	32.86	32.52	32.17	31.66	30.11	29.91	30.11
Çekirdek C	37.42	37.12	35.37	35.64	34.70	33.00	32.54	32.05	31.65	31.08	29.80	29.46	29.68
Çekirdek F	35.30	34.74	32.90	32.84	31.41	32.19	32.53	31.93	29.72	29.44	30.25	31.05	30.12
Mallar	30.50	30.79	28.70	28.44	26.96	27.22	28.13	27.65	25.19	25.02	25.70	27.17	25.87
Enerji	41.98	48.11	44.21	45.40	41.89	33.66	34.73	34.64	36.05	35.06	30.21	28.19	34.24
Gıda ve alkolsüz içe.	37.12	36.09	32.87	30.20	27.95	33.28	36.06	34.87	27.44	28.31	31.69	36.45	32.36
İşlenmemiş Gıda	39.57	37.06	33.53	30.26	25.80	34.94	37.53	34.66	19.42	21.53	32.35	42.30	33.29
Taze sebze ve meyve	62.46	59.00	56.53	44.72	33.60	51.78	53.49	35.84	8.03	9.72	29.47	54.06	36.86
İşlenmiş Gıda	34.96	35.35	32.21	29.97	29.50	31.35	34.33	34.71	34.61	34.29	31.45	32.04	32.10
Temel Mallar	19.39	20.28	20.02	21.09	20.70	19.85	19.89	19.23	18.62	17.71	17.45	16.57	16.06
Giyim	13.99	16.14	13.38	13.79	9.95	8.78	9.10	7.27	8.32	5.79	6.49	6.29	6.75
Dayanıklı mallar	17.95	19.28	20.26	22.37	23.54	22.60	22.95	23.20	22.86	21.78	21.97	21.89	20.90
Diğer temel mallar	26.27	25.50	24.99	24.84	24.46	23.93	23.35	22.64	20.19	20.78	20.64	19.34	19.46
Hizmet	56.34	54.60	51.19	50.34	48.54	45.77	44.66	44.44	44.21	43.99	40.23	39.67	40.26
Kira	91.77	89.19	84.94	82.97	78.95	74.33	69.10	66.28	63.59	61.61	56.55	53.91	52.45
Restoran	43.38	41.87	36.91	35.59	34.16	33.96	33.91	33.78	33.91	34.11	33.31	32.92	31.66
Ulaşım	49.64	48.66	50.29	49.55	44.48	36.76	35.99	41.33	43.24	43.77	43.99	36.10	44.78
İletişim	33.22	28.02	25.01	21.74	21.99	23.26	23.83	22.85	22.40	25.04	28.11	34.37	37.69
Diğer hizmet	55.20	54.49	51.18	51.68	50.75	46.69	46.09	45.33	45.45	44.93	36.27	38.35	38.07

Kaynak: TÜİK, JCR-ER Araştırma

Aylık Özel Grup Bazında Fiyat Değişimleri (MA)

Aylık TÜFE Özel Grupların Değişimi (MA, %)

2025-03 2025-04 2025-05 2025-06 2025-07 2025-08 2025-09 2025-10 2025-11 2025-12 2026-01 2026-02 2026-03

	2025-03	2025-04	2025-05	2025-06	2025-07	2025-08	2025-09	2025-10	2025-11	2025-12	2026-01	2026-02	2026-03
Çekirdek B	1.69	2.64	2.01	1.97	2.21	2.14	2.53	2.01	1.98	1.96	2.52	2.56	1.81
Çekirdek C	1.95	2.77	2.14	2.19	2.22	1.77	2.23	1.90	2.08	2.07	2.48	2.00	2.08
Mallar	2.39	2.36	1.65	1.48	2.37	2.31	2.59	1.64	0.76	1.00	2.96	2.78	1.56
Enerji	0.03	4.32	2.15	2.27	7.35	0.64	1.24	1.28	1.86	-0.08	2.29	1.97	4.75
Gıda ve alkolsüz içe.	3.63	1.33	1.49	1.49	1.20	4.38	4.69	2.57	-0.29	1.57	4.09	5.31	0.89
İşlenmemiş Gıda	7.62	0.47	1.60	2.13	-0.00	5.06	5.68	2.64	-2.45	1.69	5.96	5.49	1.25
Taze sebze ve meyve	15.22	-1.10	4.52	3.67	-1.87	6.38	5.09	0.49	-5.74	-1.11	10.01	10.35	2.35
İşlenmiş Gıda	0.57	2.04	1.39	0.97	2.18	3.83	3.90	2.51	1.50	1.47	2.69	5.16	0.62
Temel Mallar	1.33	2.77	1.78	1.31	1.14	0.77	1.57	0.75	1.07	0.97	2.12	0.53	1.12
Giyim	-0.27	1.89	0.17	1.06	-1.01	0.51	1.27	0.49	1.35	0.01	0.71	0.14	0.53
Dayanıklı mallar	1.63	3.43	2.73	1.24	1.57	0.73	2.10	0.91	0.99	0.72	2.91	1.04	0.81
Diğer temel mallar	2.09	2.38	1.49	1.59	2.02	1.01	0.95	0.67	1.01	2.07	2.40	0.16	2.20
Hizmet	2.51	2.78	2.47	2.98	3.17	2.64	2.79	2.87	2.92	2.96	2.74	3.03	2.72
Kira	4.26	4.43	4.16	4.34	3.93	3.57	3.16	3.44	3.48	3.28	2.83	3.11	3.18
Restoran	2.45	2.48	1.72	2.12	2.49	2.64	2.69	2.50	2.45	2.48	2.30	1.98	1.68
Ulaşım	0.71	1.48	2.49	2.64	2.16	1.87	3.14	4.23	3.67	3.46	3.49	3.78	4.54
İletişim	0.55	0.38	-0.14	1.48	5.67	1.65	0.80	0.69	1.51	3.63	5.35	8.73	3.03
Diğer hizmet	2.37	2.81	2.45	3.11	2.90	2.39	2.93	2.83	2.94	2.80	2.41	2.84	2.45

Mevsimsellikten arındırmada kullanılan parametrelere 17. sunuda yer verilmiştir.
TÜİK yeni COICOP kodları için geçmişe yönelik ağırlık bilgisi vermediğinden, 2026 öncesi ağırlıklar tahmin edilmiştir.
Dolaylı yöntem ile mevsimsellikten arındırılmıştır.

Kaynak: TÜİK, JCR-ER Araştırma

Aylık Alt Grup Bazında Fiyat Değişimleri

Aylık TÜFE Alt Grupların Değişimi (%)

2025-03 2025-04 2025-05 2025-06 2025-07 2025-08 2025-09 2025-10 2025-11 2025-12 2026-01 2026-02 2026-03

	2025-03	2025-04	2025-05	2025-06	2025-07	2025-08	2025-09	2025-10	2025-11	2025-12	2026-01	2026-02	2026-03
Gıda ve alkolsüz içecekler	4.94	2.01	-0.71	-0.27	0.07	3.02	4.62	3.41	-0.69	1.99	6.59	6.89	1.80
Alkollü içecekler ve tütün	9.96	-0.06	0.06	0.14	5.69	6.04	-0.03	2.42	2.42	0.06	1.53	3.86	4.36
Giyim ve ayakkabı	-2.48	6.50	6.97	-0.27	-5.82	-0.71	3.92	12.42	0.68	-2.94	-4.66	-5.31	-2.10
Konut	2.10	4.65	2.99	2.62	5.76	2.66	2.56	2.65	1.70	1.39	4.43	2.40	1.91
Ev eşyası	2.30	2.64	1.20	2.01	1.63	0.79	1.65	1.48	0.86	1.56	3.19	0.90	0.91
Sağlık	0.71	1.02	0.47	0.66	2.84	1.01	0.48	0.48	0.67	1.97	14.85	1.62	1.27
Ulaştırma	0.25	3.74	2.62	2.34	2.84	1.53	2.77	1.05	1.77	-1.02	5.29	2.58	4.52
Haberleşme	0.14	0.84	-0.51	1.88	3.35	1.22	1.48	0.50	1.16	2.63	4.03	3.77	1.54
Eğlence ve kültür	3.68	1.83	2.88	1.39	2.91	1.81	0.78	0.45	2.21	0.74	5.36	0.41	3.80
Eğitim	4.68	2.28	1.19	4.48	2.67	2.07	17.90	0.08	0.30	0.13	6.61	3.97	2.12
Sigorta ve finansal hizmetler	-0.71	3.18	2.04	1.24	2.96	0.51	-1.94	0.95	0.63	-1.75	10.82	8.02	2.86
Çeşitli mal ve hizmetler	2.08	2.74	1.65	1.74	1.92	0.81	2.55	1.17	1.86	1.32	5.39	1.81	0.15

Kaynak: TÜİK, JCR-ER Araştırma

Yıllık Alt Grup Bazında Fiyat Değişimleri

Yıllık TÜFE Alt Grupların Değişimi (%)

2025-03 2025-04 2025-05 2025-06 2025-07 2025-08 2025-09 2025-10 2025-11 2025-12 2026-01 2026-02 2026-03

Gıda ve alkolsüz içecekler	37.12	36.09	32.87	30.20	27.95	33.28	36.06	34.87	27.44	28.31	31.69	36.44	32.36
Alkollü içecekler ve tütün	46.74	33.85	27.87	27.96	27.79	29.71	24.49	27.56	30.70	30.80	31.45	36.54	29.59
Giyim ve ayakkabı	14.81	16.92	14.12	14.47	10.67	9.49	9.80	7.98	8.99	6.50	7.07	6.78	7.19
Konut	68.56	73.98	67.36	65.47	61.94	53.22	51.31	50.90	49.87	49.39	45.36	42.33	42.06
Ev eşyası	32.34	30.46	29.62	30.12	30.08	29.70	29.28	28.87	26.42	24.92	23.13	22.17	20.51
Sağlık	42.01	41.99	40.12	38.70	37.49	36.59	35.21	32.06	29.46	30.87	21.63	29.27	29.99
Ulaştırma	21.87	23.03	24.83	27.91	26.78	25.08	25.52	27.51	29.39	28.61	29.39	28.86	34.35
Haberleşme	20.54	18.16	17.03	18.10	18.61	19.22	21.23	18.38	17.44	18.48	20.09	22.41	24.12
Eğlence ve kültür	36.94	35.32	34.74	33.44	34.33	31.99	29.41	29.83	29.36	28.40	26.88	27.24	27.39
Eğitim	80.42	79.20	71.67	73.33	75.54	60.91	66.10	65.69	66.17	66.27	64.70	55.78	51.97
Sigorta ve finansal hizmetler	48.82	46.27	43.78	48.40	43.47	39.43	33.24	30.82	27.66	20.79	23.08	28.30	32.92
Çeşitli mal ve hizmetler	36.20	35.06	35.11	35.06	33.88	32.30	31.27	30.06	30.39	30.23	29.71	28.02	25.60

Kaynak: TÜİK, JCR-ER Araştırma

Aylık Alt Grup Bazında Fiyat Değişimleri (MA)

Mevsimsellikten Arındırılmış Serilerin Karşılaştırılması

(3 Aylık Hareketli Ortalama, %)

— TÜİK, Aylık TÜFE — JCR-ER Araştırma, Aylık TÜFE

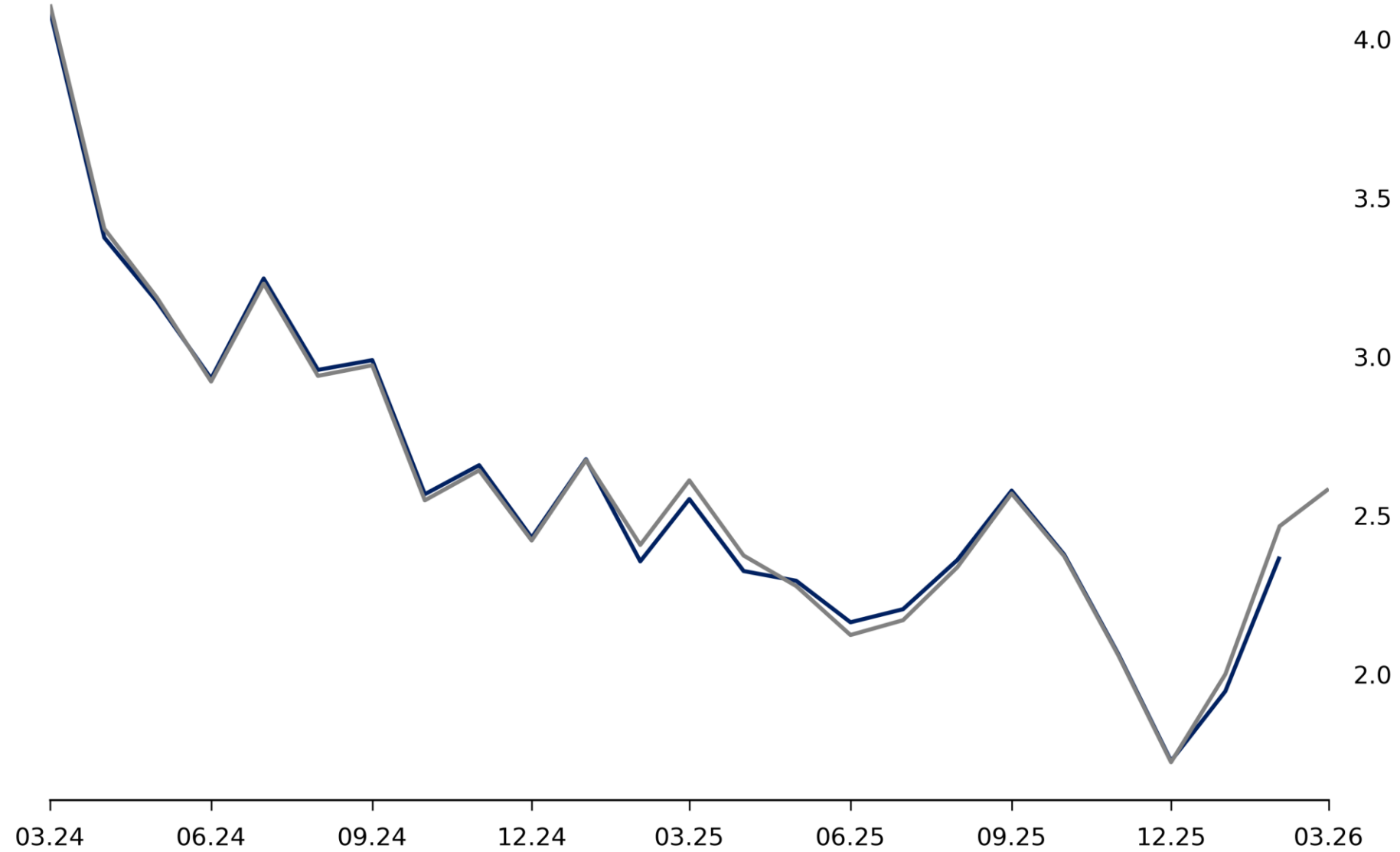

JCR-ER Araştırma serileri dolaylı yöntemle elde edilmiş olup sunu 17'de ilgili parametrelere yer verilmiştir.

Kaynak: TÜİK, JCR-ER Araştırma

TÜİK vs JCR-ER MA Serilerin Karşılaştırılması

Mevsimsellikten Arındırılmış Serilerin Karşılaştırılması

(3 Aylık Hareketli Ortalama, %)

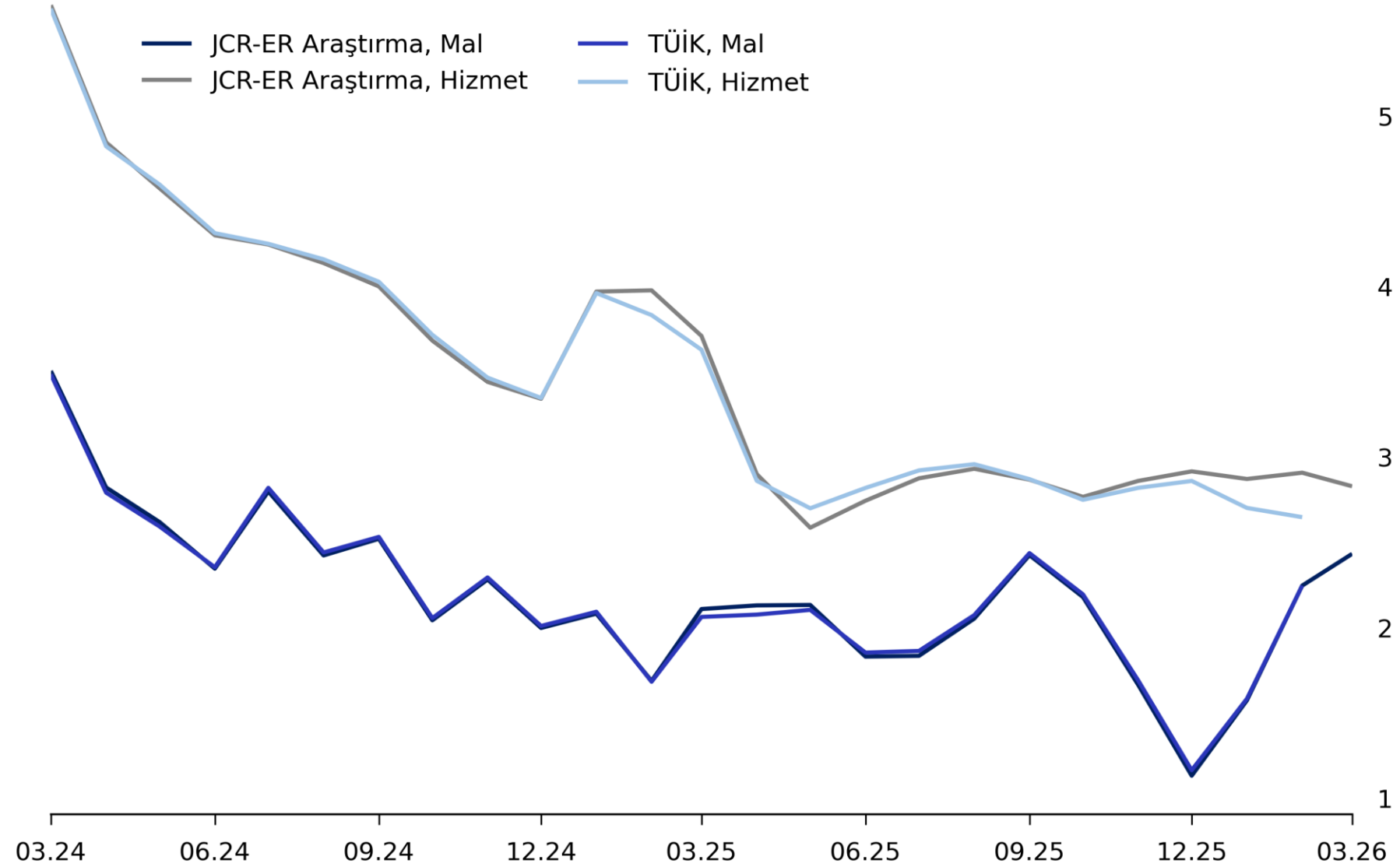

JCR-ER Araştırma serileri dolaylı yöntemle elde edilmiş olup sunu 17'de ilgili parametrelere yer verilmiştir.

Kaynak: TÜİK, JCR-ER Araştırma

TÜİK vs JCR-ER MA Serilerin Karşılaştırılması

Aralık 2016 ve Sonrasına İlişkin Model Bilgileri

Seri Açıklama	Mevsim Etkisi	Log Dönüşümü	Sabit Terim	Arıma Modeli	Aykırı Değerler
Enerji	-	-	-		
Taze Meyve ve Sebze	Var	Var	-	(0,1,1)(0,1,1)	
Diğer işlenmemiş gıda	Var	Var	Var	(0,1,1)(0,1,1)	LS: 12-2021
Ekmek ve tahıllar	-	-	-		
Diğer işlenmiş gıda	-	-	-		
Giyim ve ayakkabı	Var	Var	-	(0,1,1)(0,1,1)	LS: 12-2021, 8-2023 AO: 5-2021
Dayanıklı mallar (Altın hariç)	-	-	-		
Diğer temel mallar	-	-	-		
Alkollü içecekler ve tütün	-	-	-		
Mücevheratlar, saat ve kol saatleri	-	-	-		
Kira	Var	Var	-	(0,2,1)(0,1,0)	AO: 12-2023, 1-2023
Lokanta ve oteller	Var	Var	Var	(1,1,1)(1,0,0)	AO: 1-2022, 5-2023 LS: 9-2018, 12-2021, 7-2023, 8-2023, 1-2024 TC: 1-2023
Ulaştırma hizmetleri	Var	Var	-	(1,1,0)(0,1,0)	LS: 8-2023
Haberleşme hizmetleri	-	-	-		
Diğer hizmetler	Var	Var	-	(0,2,1)(0,1,0)	LS: 1-2021, 12-2021, 1-2023, 7-2023, 8-2023, 9-2023 TC: 1-2025

TÜİK Mevsimsellik Spesifikasyonları (2016-2025)

Ocak 2005 - Aralık 2016 Dönemine İlişkin Model Bilgileri

Seri Açıklama	Mevsim Etkisi	Log Dönüşümü	Sabit Terim	Arima Modeli	Aykırı Değerler
Enerji	-	-	-		
Taze Meyve ve Sebze	Var	Var	-	(2,1,2)(0,1,1)	AO: 5-2011
Diğer işlenmemiş gıda	Var	Var	-	(0,1,1)(0,1,1)	LS: 1-2014, 5-2008
Ekmek ve tahıllar	-	-	-		
Diğer işlenmiş gıda	Var	Var	-	(1,1,0)(0,1,1)	
Giyim ve ayakkabı	Var	Var	-	(0,1,1)(0,1,1)	
Dayanıklı mallar (Altın hariç)	Var	Var	-	(0,1,2)(1,1,1)	LS: 10-2009, 3-2009 TC: 4-2009
Diğer temel mallar	-	-	-		
Alkollü içecekler ve tütün	-	-	-		
Mücevheratlar, saat ve kol saatleri	-	-	-		
Kira	Var	-	-	(0,2,1)(1,0,0)	
Lokanta ve oteller	Var	Var	-	(1,1,0)(0,1,1)	LS: 3-2005, 5-2006 TC: 8-2015
Ulaştırma hizmetleri	Var	Var	Var	(0,1,1)(0,1,1)	TC: 12-2006 LS: 1-2009
Haberleşme hizmetleri	Var	Var	Var	(0,1,1)(1,0,0)	AO: 3-2010, 6-2007 LS: 8-2007
Diğer hizmetler	Var	Var	-	(1,1,0)(0,1,1)	LS: 6-2013 AO: 8-2005



Ekonomik Arařtırmalar ve İř Geliřtirme

JCR Avrasya Derecelendirme A.ř.

Finanskent Mah.
Finans Cad.
No:4 İ Kapı No: 6
Ümraniye/İstanbul
Türkiye

info@jcrer.com.tr
Tel +90 212 352 56 73-74
Faks +90 216 629 20 97

www.jcrer.com.tr

JCR Avrasya Derecelendirme A.ř. tarafından hazırlanan rapor, kamuya açık kaynaklardan elde edilen bilgilerin kullanımıyla hazırlanmıştır ve yalnızca bilgilendirme amacı taşımaktadır. Rapor, herhangi bir finansal enstrümanın alım veya satımı konusunda tavsiye veya finansal danışmanlık hizmeti sağlamak için hazırlanmamıştır ve bu şekilde yorumlanmamalıdır. Rapor, JCR Avrasya Derecelendirme A.ř.'nin kurumsal yaklaşımını yansıtmamakta olup, raporu hazırlayan uzmanların kişisel görüş ve değerlendirmelerini yansıtmaktadır. JCR Avrasya Derecelendirme A.ř., bu raporda yer alan bilgilerin doğruluğunu garanti etmemekte olup, bu rapor ve içinde yer alan bilgilerde değişiklik yapma hakkını saklı tutmaktadır. JCR Avrasya Derecelendirme A.ř., bu rapor ve içindeki bilgilerin kullanılması nedeniyle doğrudan veya dolaylı olarak oluşacak zararlardan sorumlu değildir. Bu rapor üzerinde JCR Avrasya Derecelendirme A.ř.'nin telif hakkı bulunmaktadır ve JCR Avrasya Derecelendirme A.ř.'nin yazılı izni olmadan herhangi bir kişi tarafından, herhangi bir amaçla, kısmen veya tamamen çoğaltılamaz, dağıtılamaz veya yayımlanamaz. Tüm hakları saklıdır.